Милость мира

киевский распев
обр. А. Архангельского
перел. для 3 голосов

на Литургии Василия Великого

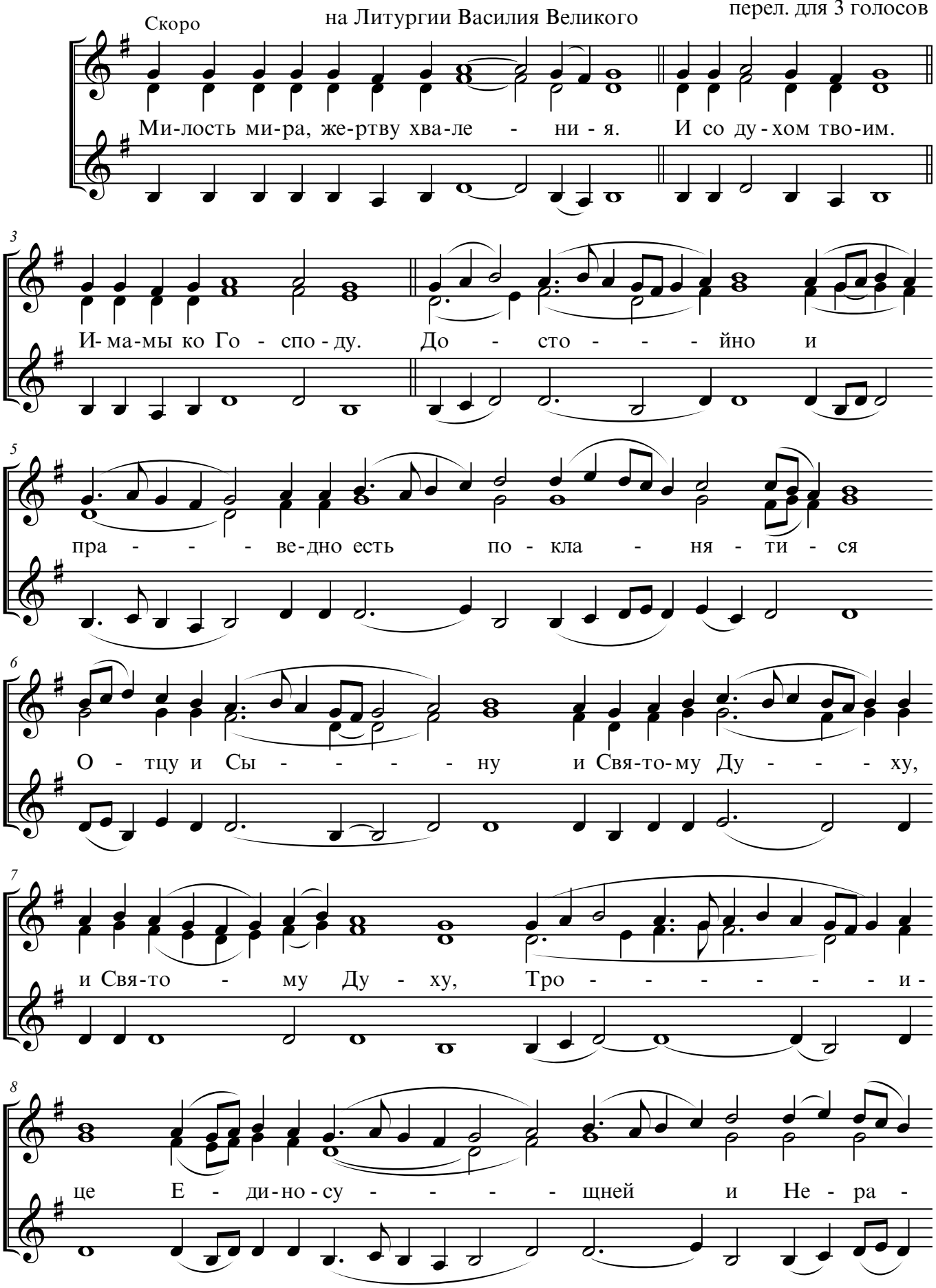

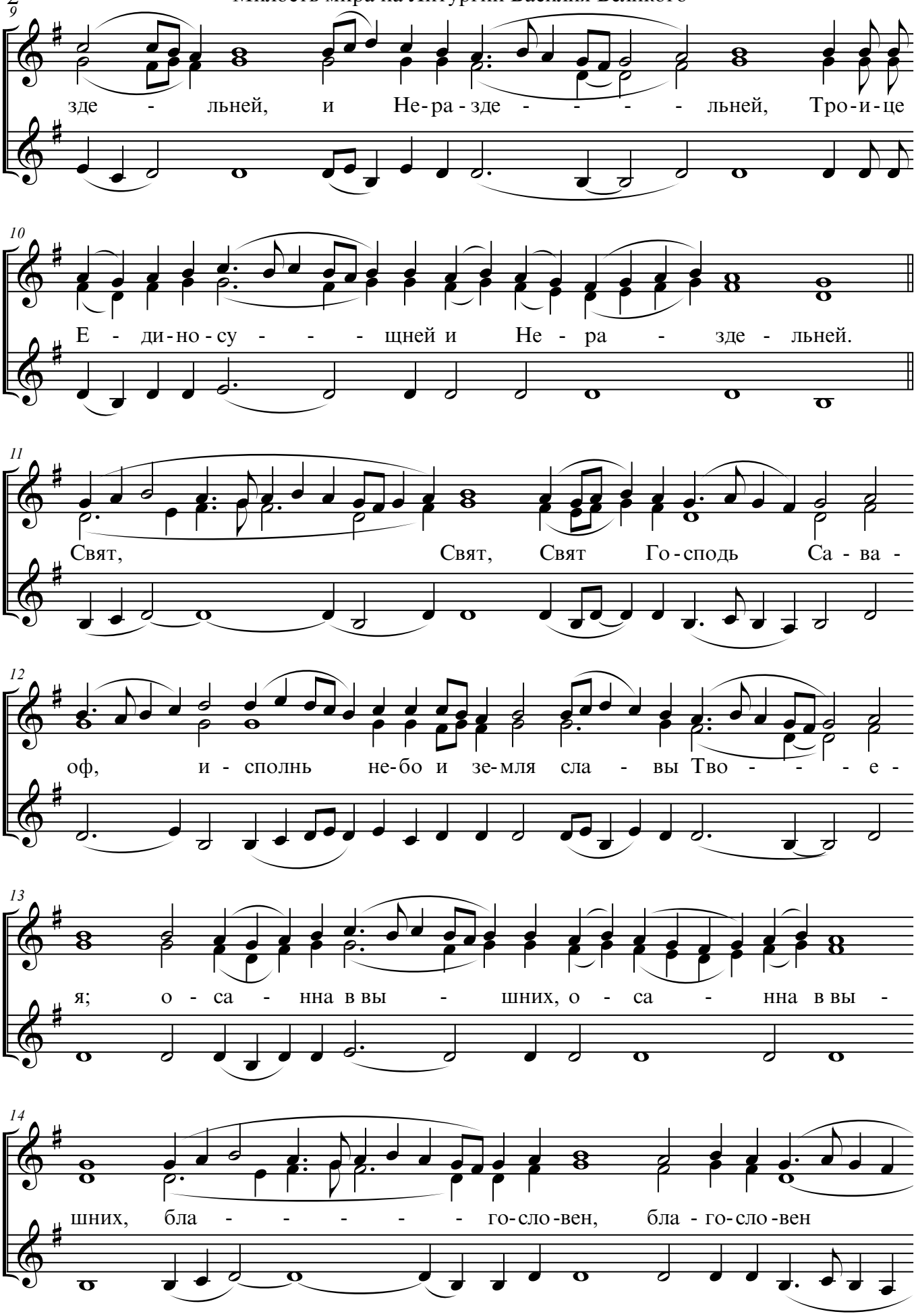
9
зде - льней, и Не-ра-зде - - - - льней, Тро-и-це
10
Е - ди-но-су - - - щней и Не - ра - зде - льней.
11
Свят, Свят, Свят Го-сподь Са - ва -
12
оф, и - сполнь не-бо и зе-мля сла - вы Тво - - - е -
13
я; о - са - нна в вы - шних, о - са - нна в вы -
14
шних, бла - - - - - го-сло-вен, бла - го-сло-вен

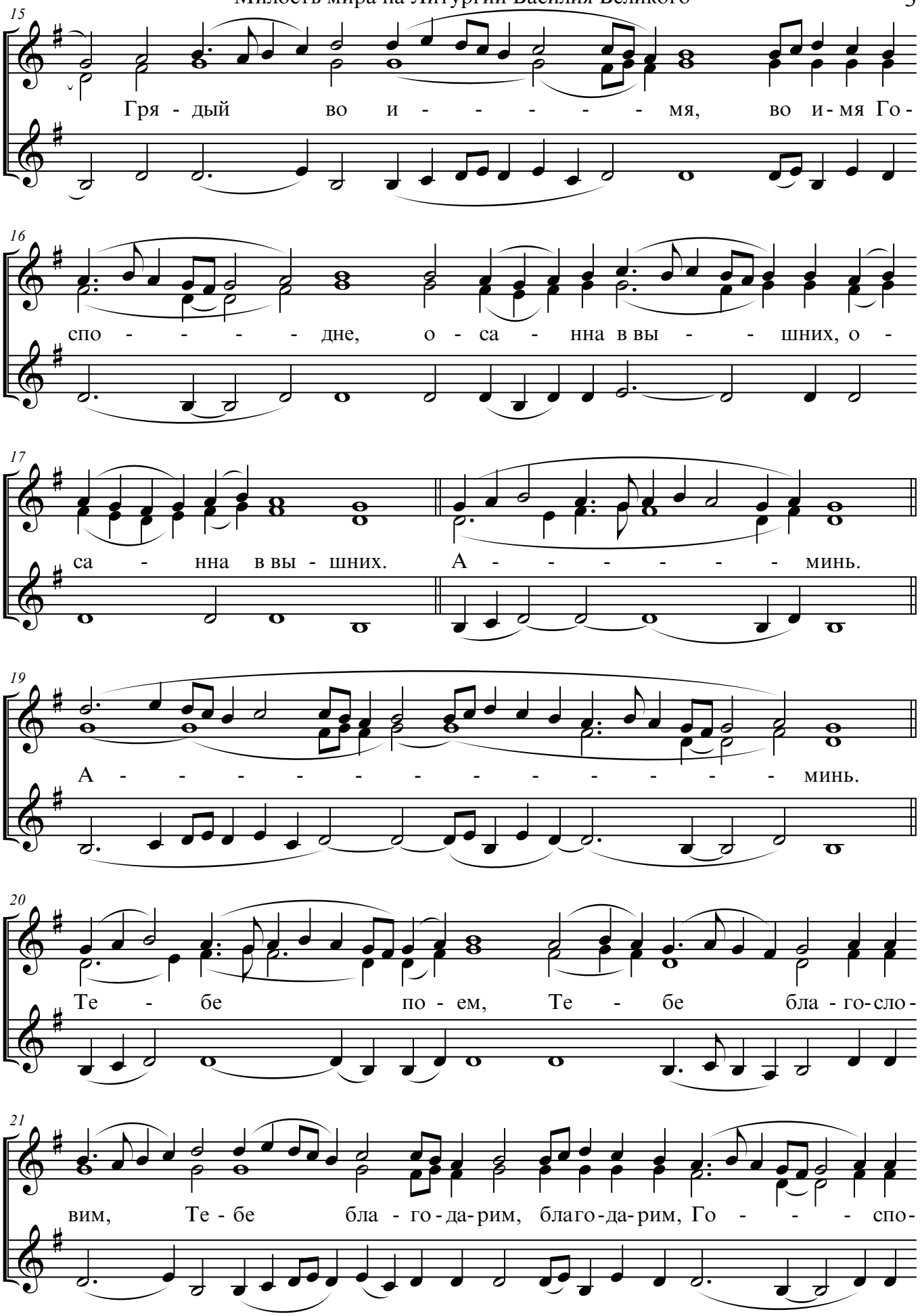
15
Гря - дый во и - - - - - - мя, во и - мя Го -
16
спо - - - - - дне, о - са - нна в вы - - шних, о -
17
са - нна в вы - шних. А - - - - - - - минь.
19
А - - - - - - - - - - - - минь.
20
Те - бе по - ем, Те - бе бла - го - сло -
21
вим, Те - бе бла - го - да - рим, благо - да - рим, Го - - - спо -

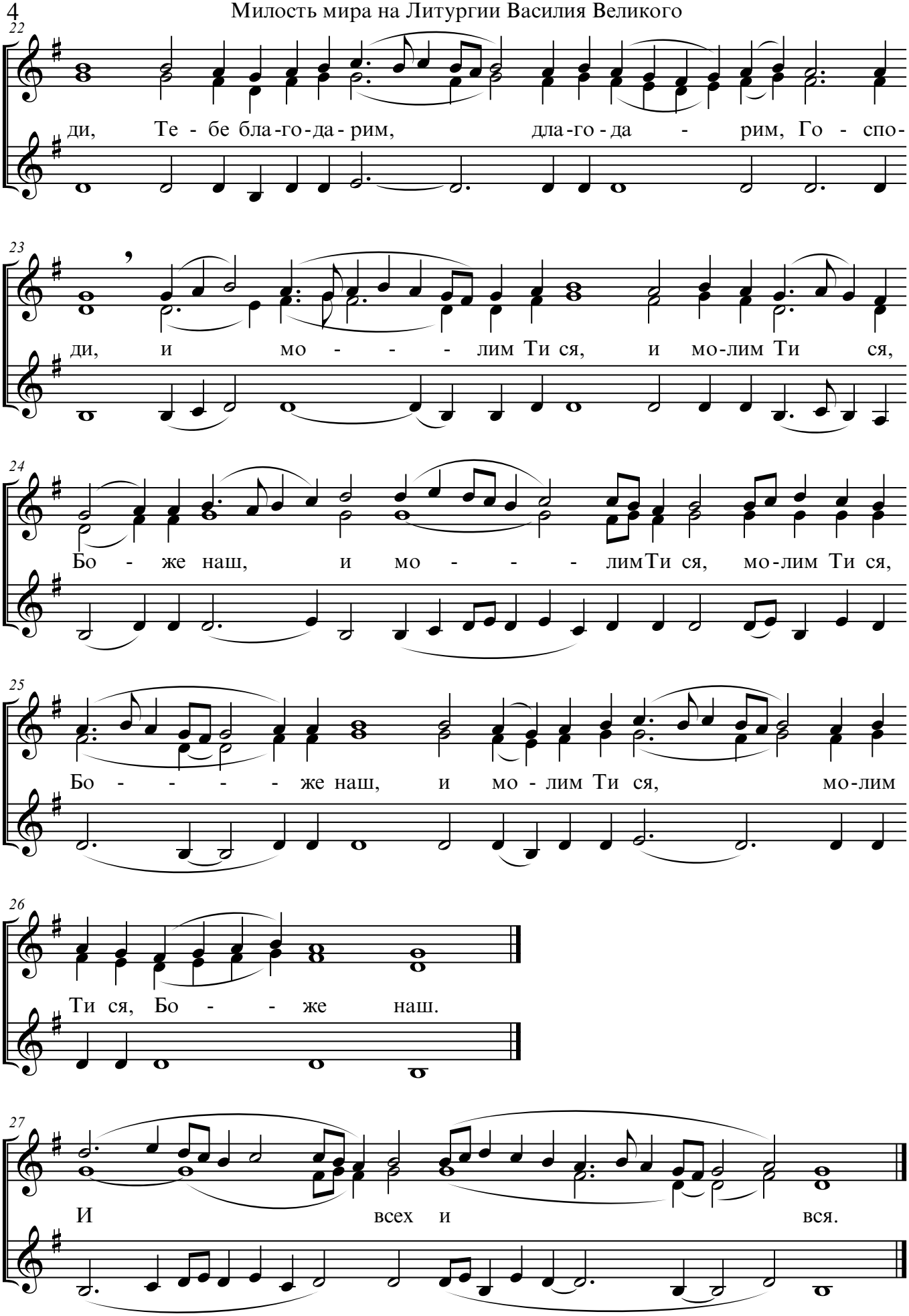
22
ди, Те - бе бла-го-да-рим, дла-го-да - рим, Го - спо-
23
ди, и мо - - - лим Ти ся, и мо-лим Ти ся,
24
Бо - же наш, и мо - - - лимТи ся, мо-лим Ти ся,
25
Бо - - - - - же наш, и мо - лим Ти ся, мо-лим
26
Ти ся, Бо - - же наш.
27
И всех и вся.