Преображение

на Господи воззвах

Из глубины воззвах к Тебе, Господи,

С
А

Го-спо-ди, у-слы-ши глас мой.

Т
Б

2

Пре́жде Креста́ Твое-го́, Го́-спо-ди, гора́ Небеси́ по-до́-бя-щи-ся, и о́-блак,

5

я́ко сень, про-тя-за́-ше-ся, Тебе́ прео-бра-зу́-ю-щу-ся, от Отца́ же сви-

де́-тель-ству-е-му: та́-мо бе Петр со Иа́ковом и И-о-а́-нном, я́ко хотя́ху бы́ти

10

с Тобо́ю и во вре́мя пре-да́-ни-я Тво-е-го́, да, ви́девше чу-де-са́ Тво-я́,

12

не у-стра-ша́-тся стра-да́-ний Тво-и́х, и́мже поклони́тися нам в ми́ре спо-

до́-би, вели́кия ра́ди Тво-е-я́ ми́-ло-сти.

Да будут уши Твои

15

вне-млюще гла-су мо-ле - ни - я мо - е - го.

16

Пре́-жде Креста Твое-го́, Го́ - спо - ди, поим ученики на го́ру вы - со́ - ку,

18

пре - о - бра - зи́ - лся е - си́ пред ни́ - ми, лучею́ си́лы о-за - ря́ - я их,

20

о-тсю́ду у́бо челове-ко - лю́ - би - ем, о - то - ну́ - ду вла́ - сти-ю,

22

показа́ти хотя воскресе́ни-я све́ - тлость, его́же и нас, Бо́же, в ми́ре спо -

24

до́ - би, я́ко Ми́лостив и Че-ло - ве - ко - лю́ - бец.

Аще беззакония назриши, Господи, Господи, кто постоит?

26

Я́ - ко у Те - бе о - чи - ще - ни - е есть.

27

Гора́, я́же, иногда мра́чна и ды - ́мна, ны́не же честна и свя - та́ есть,

29

на не́ - йже но́-зе Твои стоя-сте, Го́ - спо - ди, преве́чное бо сокрове́нно-е

31

та́ - ин - ство напосле́док я - вле́ - но со - тво - ри́, стра́ - шно-е Твое́ прео-бра -

34

же́ - ни-е, Петру́, и Иоа́нну, и И - а́ - ко - ву. И́же, такова́ сия́ния лица́ Твоего́ не те-

37

рпя́ - ще и све́ - тло-сти риз Тво-и́х, ниц на лице́ земли́ по-кры -

40

ва́ - ху - ся, и́же и у́жасом одержи́ми, див-ля́ - ху-ся, ви́ - дя-ще Моисе́я

43

и Илию́, глаго́люща с То-бо́ - ю, хотя́щая при-клю-чи́ - ти-ся Те-бе́; и глас от Отца́

46

свиде́тельствоваше, гла-го́ ля: Сей есть Сын Мой во-злю́-блен-ный,

48

о Не́мже благо-и - зво́ - лих, Того́ по - слу́ - шай-те,

50

И́же и да́рует ми́рови ве́ - ли - ю ми́ - лость.

Хвали́те Го́спода вси язы́цы,

51

по-хвали-те Е - го вси лю - ди - е.

52

На горе́ высо́це пре-о - бра́ж - ся, Спас, верхо́вныя и - ме́ - я у - че - ни - ки́,

54

пре-сла́-вно о-бли-ста́л есть, показу́я, я́ко высото́ю доброде́телей о-бли-ста́ - вше

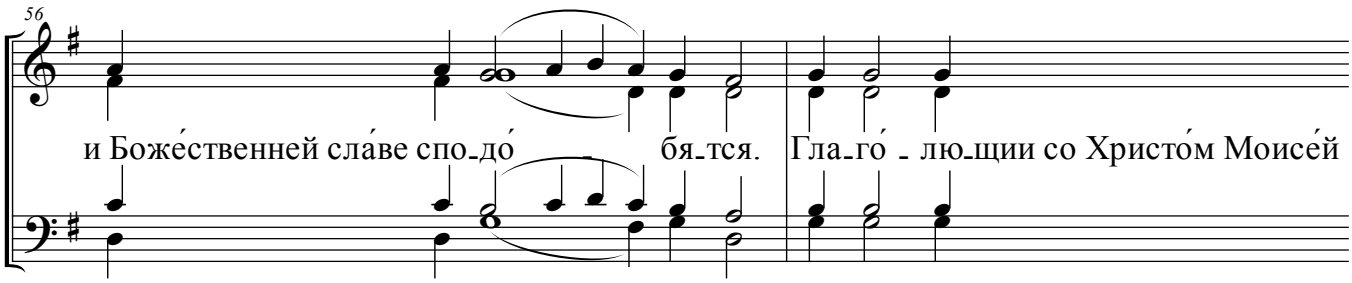

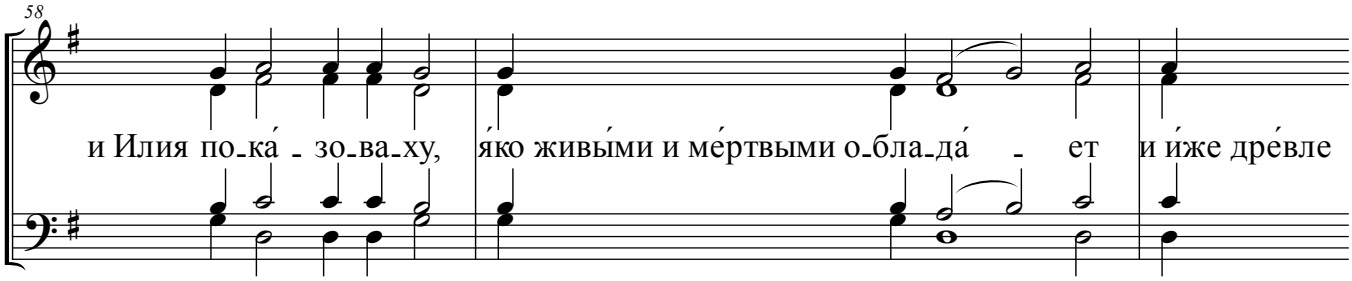

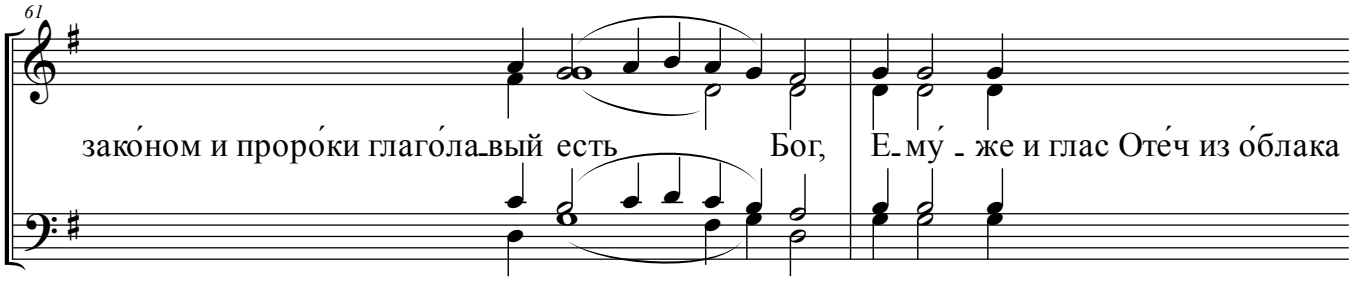

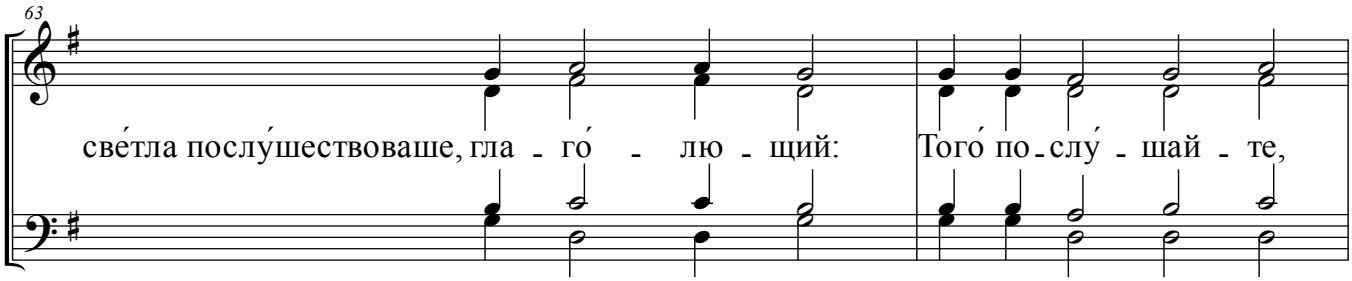

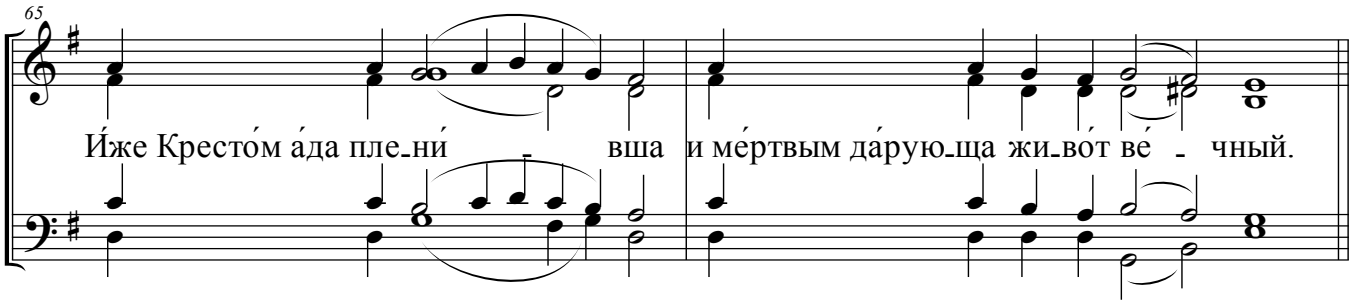

Слава, и ныне, гл. 6. Слава Отцу и Сыну и Святому Духу,

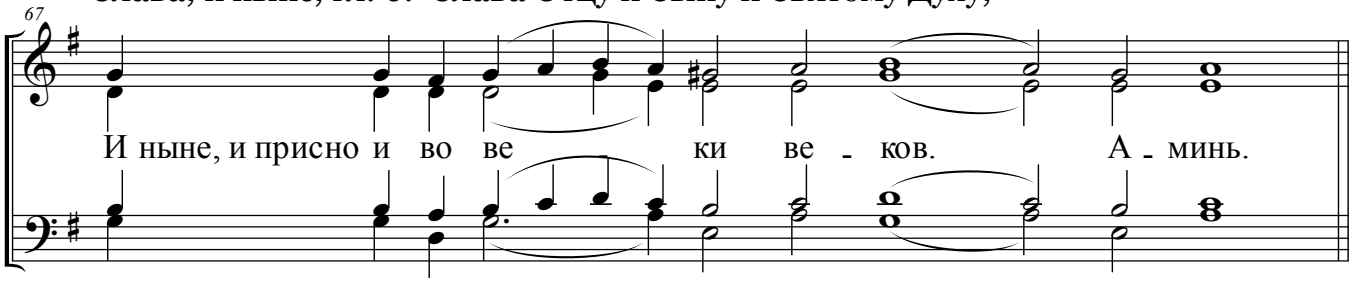

68

Прообразу́я воскресе́ние Твое́, Хри-сте́ Бо́-же, тогда поя́т три́ Тво-я у-че-ни-ки́,

70

Петра́, и Иа́кова, и И-о-а́-нна, на Фаво́р во-зше́л е-си́. Тебе́ же, Спа́се, прео-бра-зу́-

73

ю-щу-ся, Фаво́рская гора́ Све́том по-кры-ва́-ше-ся, ученицы́ Тво-и́,

76

Сло́-ве, поверго́ша се-бе́ до́-лу на зе-мли́, не терпя́ще зре́ти неви́дима-го

79

зра́-ка, А́нгели служа́ху стра́хом и тре́-пе-том, небеса́ у-бо-я́-ша-ся,

82

зе-мля́ вос-тре-пе-та́, ви́дяще на зе-мли́ сла́-вы Го́-спо-да.