Рождество Христово

на Господи воззвах

Из глубины воззвах к Тебе, Господи,

С
А

Го-споди, у-лы-ши глас мой. При-иди́те, возра́дуе-мся Го́-спо-де-ви,

Т
Б

на-стоя́щую та́йну ска-зу́ - ю-ще: сре-до-сте́ - ни-е граде́жа ра-зру-ши́ - ся,

пла́-менное ору́жие пле-щи́ да - е́т, и Херуви́м отступа́ет от дре́-ва жи́ - зни,

и аз ра́-йския пи́щи при - ча - ща́ - ю - ся, от него́же

произгна́н бых преслуша́ни-я ра́ - ди; неизме́нный бо о́ - браз О-те́чь,

о́ - браз присносу́щия Его́, зрак ра-ба́ при-е́ - млет, от Неискусобра́чны-я

Ма́ - те-ре про-ше́д, не преложе́ние претерпе́в, е́же бо бе пребы́сть, Бог Сый и́ -

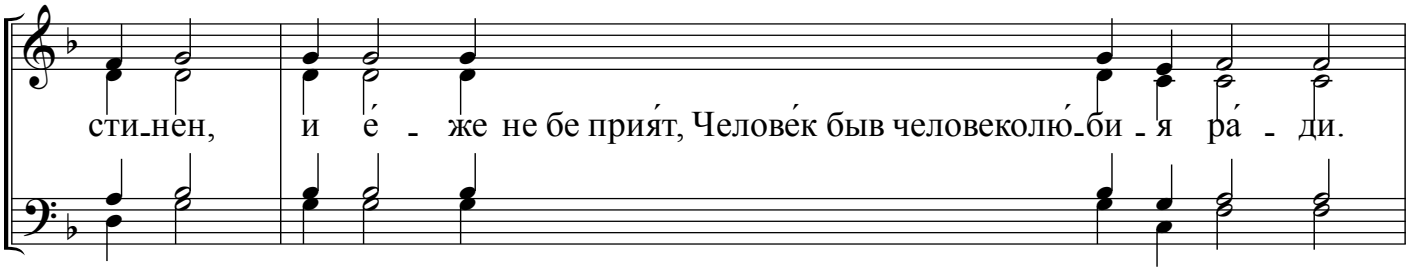

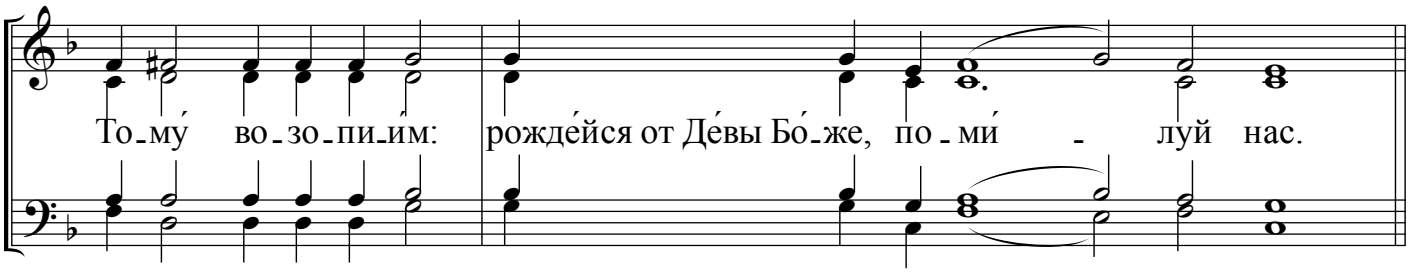

Аще беззакония назриши, Господи, Господи, кто постоит?

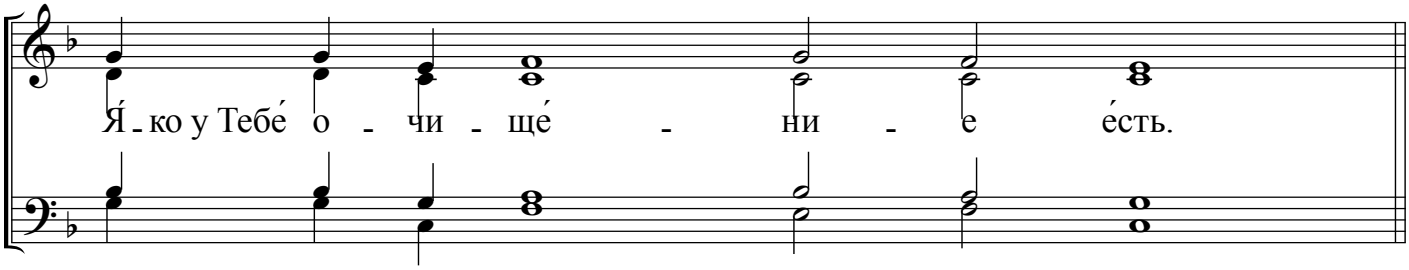

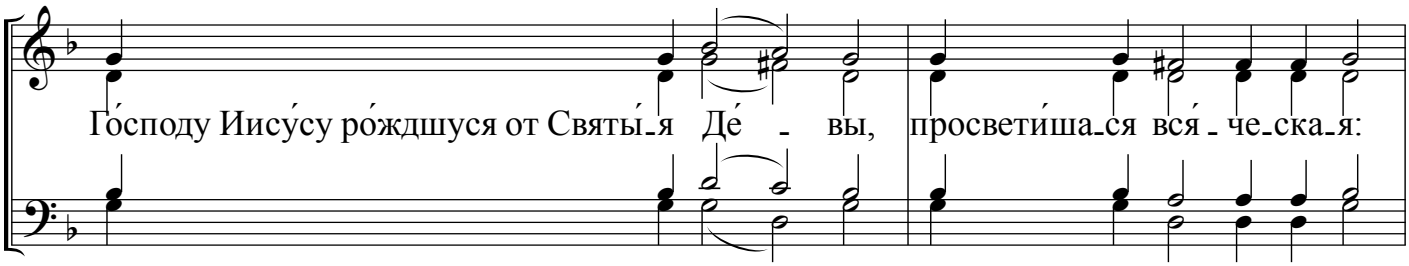

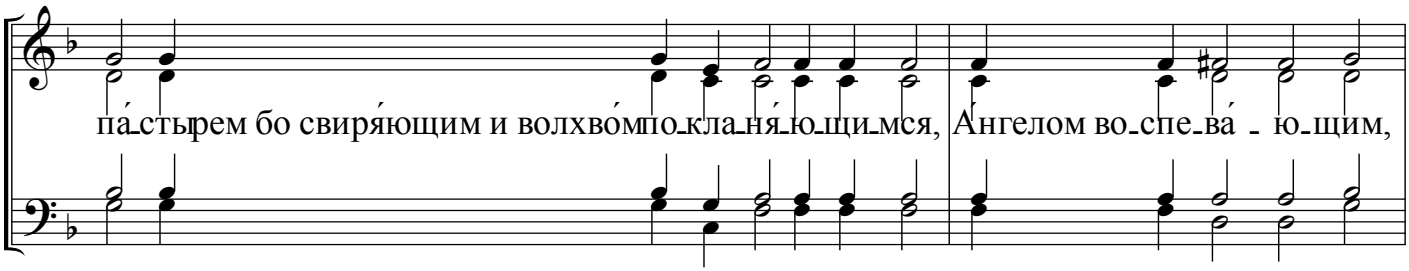

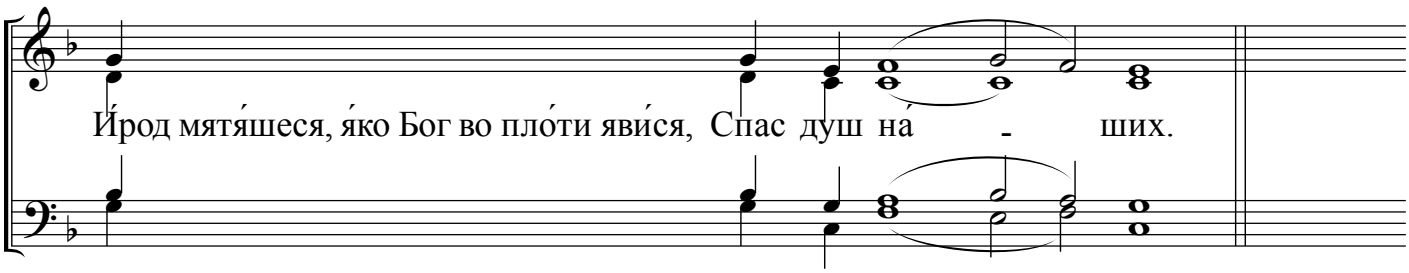

От стражи утренния до нощи, от стражи утренния,

да уповает Изра-иль на Го - - - спо - да.

Ца́рство Твое́, Христе́ Бо́же, Ца́-рство всех ве - ко́в, и Влады́чество Твое́ во вся́ком

ро́де и ро́ - де, во - пло - ти́ - вы-йся от Ду́ха Свята́го и от Приснодѣ́вы Мари́и во-

че-ло-ве́ - чи-вый-ся, свет нам возсия́, Христе́ Бо́же, Твое́ при - ше́ - ствi - е;

Свет от Све́та, О́тчее си - я́ - ни - е, всю тварь про-све-ти́л е - си́,

вся́кое дыха́ни-е хва́ - лит Тя. О́браз сла́вы О́тчия, Сый, и пре́ - жде Сый,

и возсия́вый от Де́вы, Бо́-же, по - ми́ - луй нас.

Хвалите Господа вси языцы,

по_хвалите Е_го вси лю - - - ди - е.

Что́ Тебе́ принесе́м, Христе́, я́ко яви́лся еси́ на земли́ я́ко Челове́к нас ра́ - ди?

Ка́яждо бо от Тебе́ бы́вших тва́рей благодаре́ние Тебе́ при - но́ - сит:

А́ - нге_ли – пе́ние; не_бе_са́ – зве_зду́; волсви́ – да́ры; па́стыри_е – чу́ - до;

земля́ – верте́п; пусты́_ня – я́ - сли; мы же – Ма́_терь Де́ - ву.

И́же пре́жде век, Бо́_же, по - ми́ - луй нас.

Слава, и ныне: глас тойже. Слава Отцу и Сыну, и Святому Духу,

И ныне и присно и во ве_ки ве - ков. А - минь.

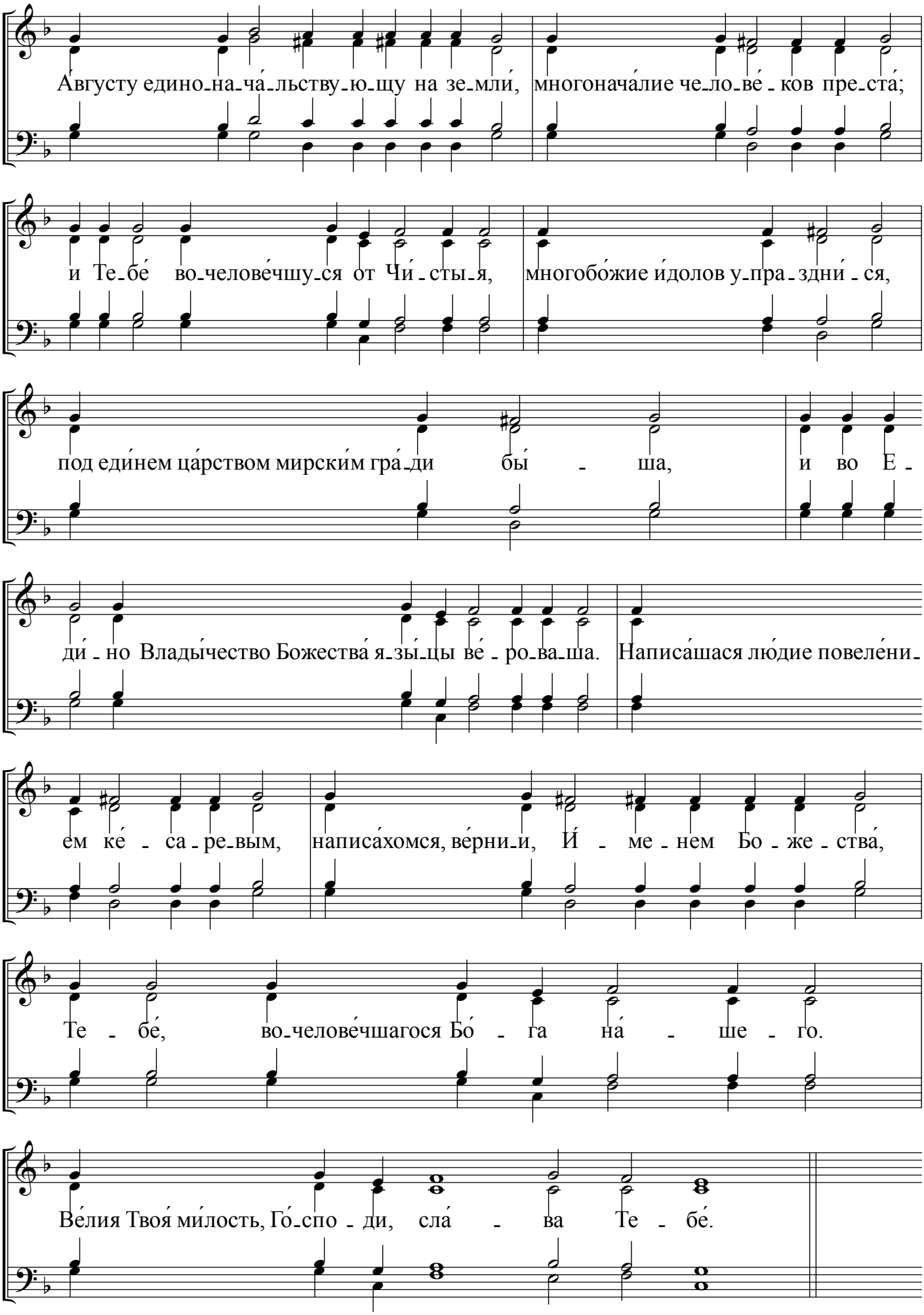
А́вгусту едино_на_ча́_льству_ю_щу на зе_мли́, многонача́лие че_ло_ве́_ков пре_ста́;
и Те_бе́ во_человечшу_ся от Чи́_сты_я, многобо́жие и́долов у_пра_здни́_ся,
под еди́нем ца́рством мирски́м гра́_ди бы́ _ ша, и во Е_
ди́_но Влады́чество Божества́ я_зы́_цы ве́_ро_ва_ша. Написа́шася лю́дие повеле́ни_
ем ке́_са_ре_вым, написа́хомся, ве́рни_и, И́_ме_нем Бо_же_ства́,
Те_бе́, во_человечшагося Бо́_га на́_ше_го.
Ве́лия Твоя́ ми́лость, Го́_спо_ди, сла́_ва Те_бе́.