Преставление прп. Сергия Радонежского

тропарь, гл. 4

8 октября

С
А

Т
Б

И́же доброде́телей по_дви́ - жник, я́ко и́стинный во́ин Хри_ста́ Бо́ - га,

на стра́сти вельми́ подвиза́лся еси́ в жи́_зни вре́_ме_нней, в пе́ниих, бде́ниих же

и пощени́их о́браз быв тво_и́м у_че_ни_ко́м, те́мже и всели́ся в тя Пре_свя -

ты́й Дух, Его́же де́йствием све́тло у_кра́_шен е_си́; но, я́ко име́я дерзнове́ние ко

Свя_те́й Тро́ - и - це, помина́й ста́до, е́же собра́л е_си́, му́ - дре,

и не забу́ди, я́коже о_бе - ща́ - лся е - си́, посеща́_я чад тво_и́х,

Се́ргие, преподо́_бне о́ - тче наш.

тропарь, гл. 8

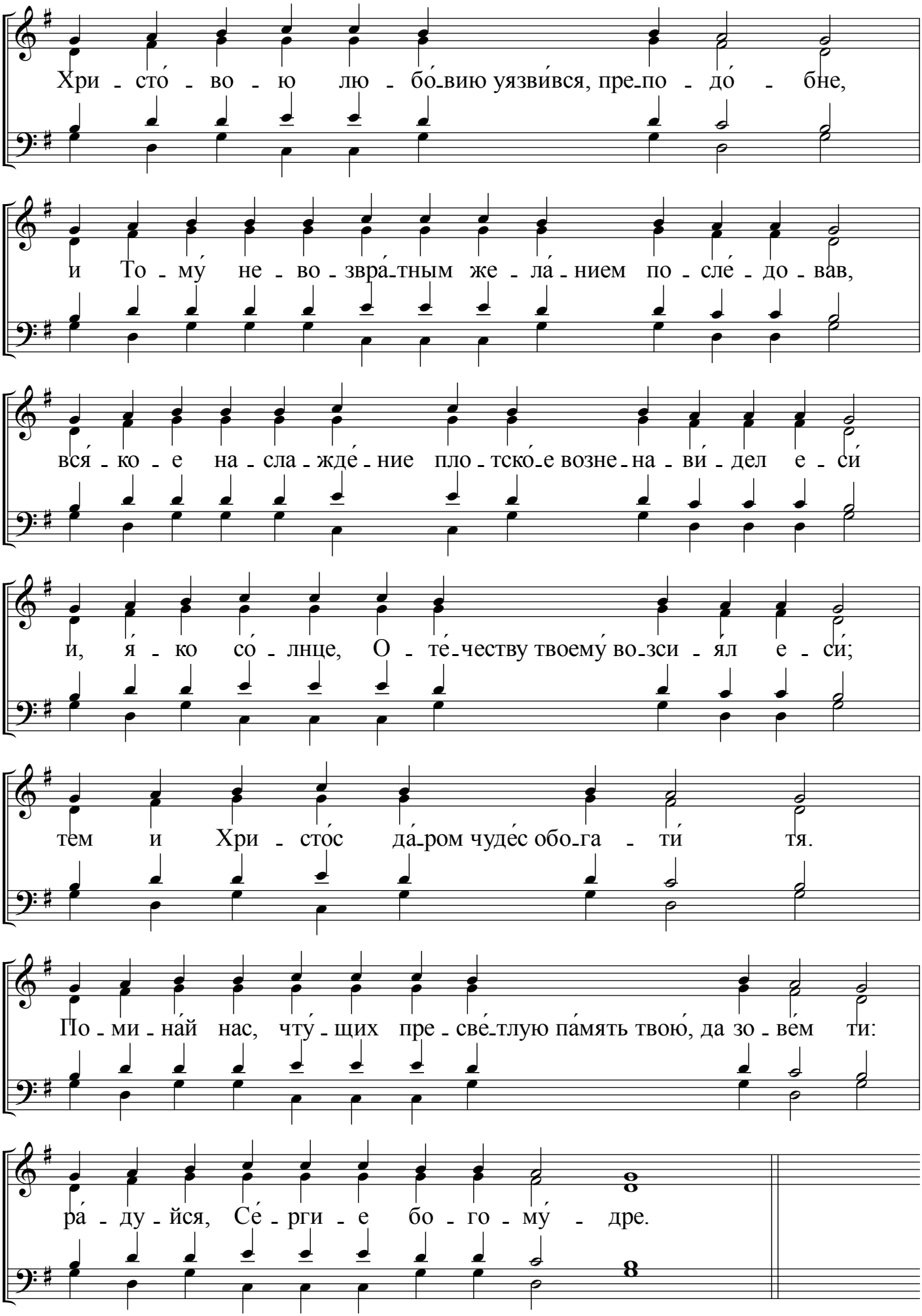
Хри - сто́ - во - ю лю - бо́-вию уязви́вся, пре-по - до́ - бне,
и То - му́ не - во - звра́-тным же - ла́ - нием по - сле́ - до - вав,
вся́ - ко - е на - сла - жде́ - ние пло - тско́-е возне-на - ви́ - дел е - си́
и, я́ - ко со́ - лнце, О - те́-честву твоему́ во-зси - я́л е - си́;
тем и Хри - сто́с да́-ром чуде́с обо-га - ти́ тя.
По - ми - на́й нас, чту́ - щих пре - све́-тлую па́мять твою́, да зо - ве́м ти:
ра́ - ду - йся, Се́ - рги - е бо - го - му́ - дре.