Сретение Господне

Запевы на 9-й песне

Диа́кон: 1. Богоро́дице Де́во, упова́ние христиа́ном,/ покры́й, соблюди́ и спаси́ на Тя уповаю́щих.
Хор: Ирмос

2

Бо - го - ро́ - ди - це Де́ - - - во, ми́ - ру бла - га́ - я по - мо́ - щни - це, по - кры́й и соблюди́ от вся́ки - я ну́ - жды и пе - ча́ - ли.

Ирмос

3

Бо - го - но́ - се Си - ме - о́ - - - не, при - и - ди́ по - ды - ми́ Хри - ста́, Е - го́же роди́ Де́ - ва Чи́ - ста - я Ма - ри́ - я.

4

О - бъе́млет ру - ка́ - ми ста́ - рец Си - ме - о́н Со - де́теля зако́на, и Вла - ды́ - ку вся́ - че - ских.

Abakum

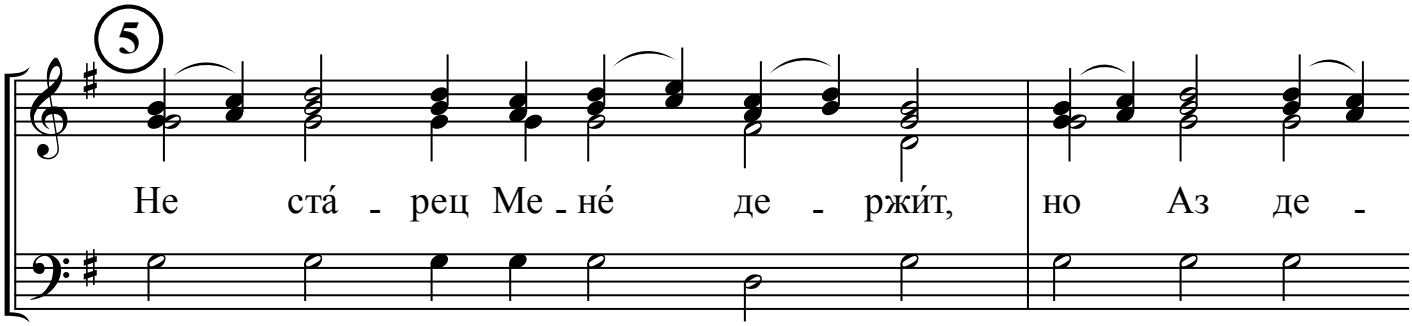
5
Не ста́ - рец Ме - не́ де - ржи́т, но Аз де -

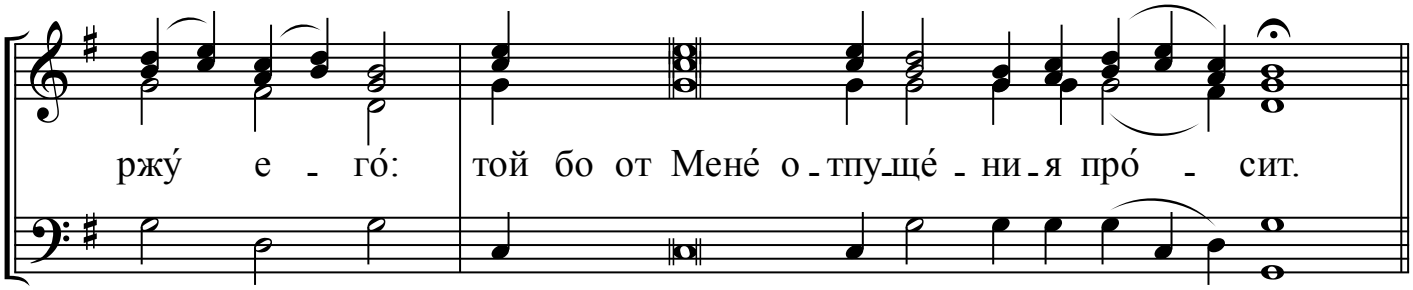
ржу́ е - го́: той бо от Мене́ о - тпу - ще́ - ни - я про́ - сит.

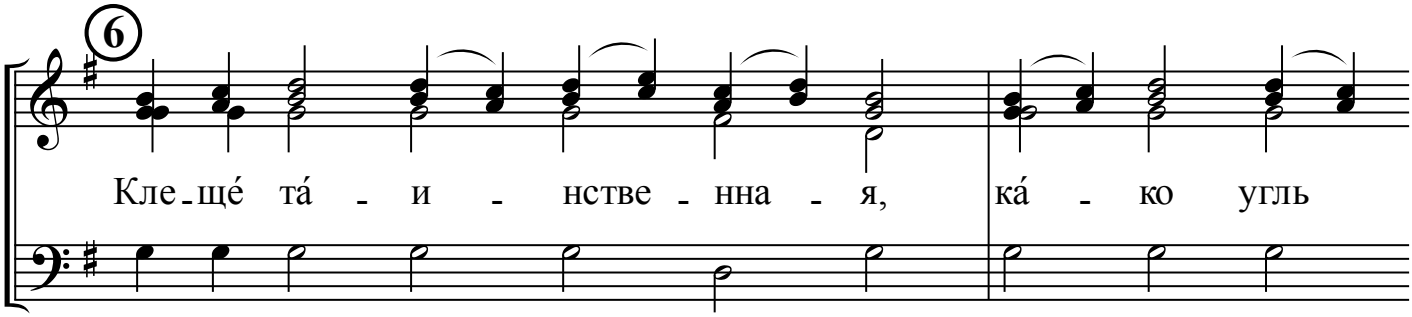
6
Кле - ще́ та́ - и - нстве - нна - я, ка́ - ко угль

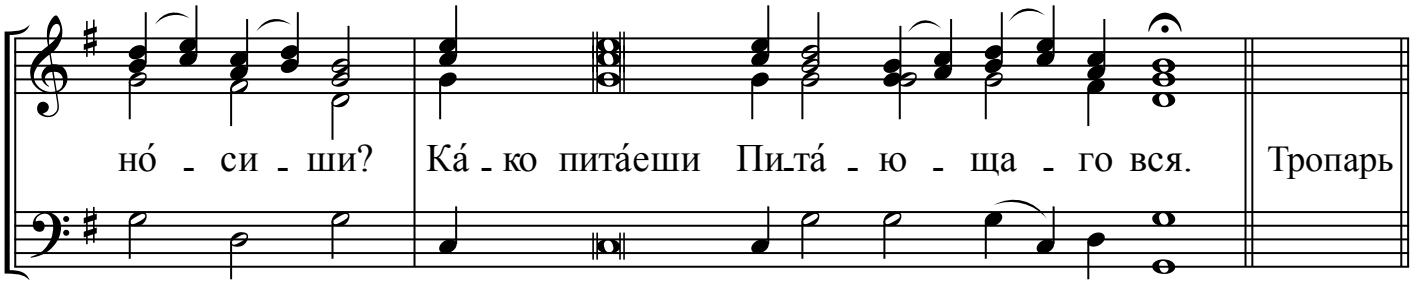
но́ - си - ши? Ка́ - ко пита́еши Пи - та́ - ю - ща - го вся. Тропарь

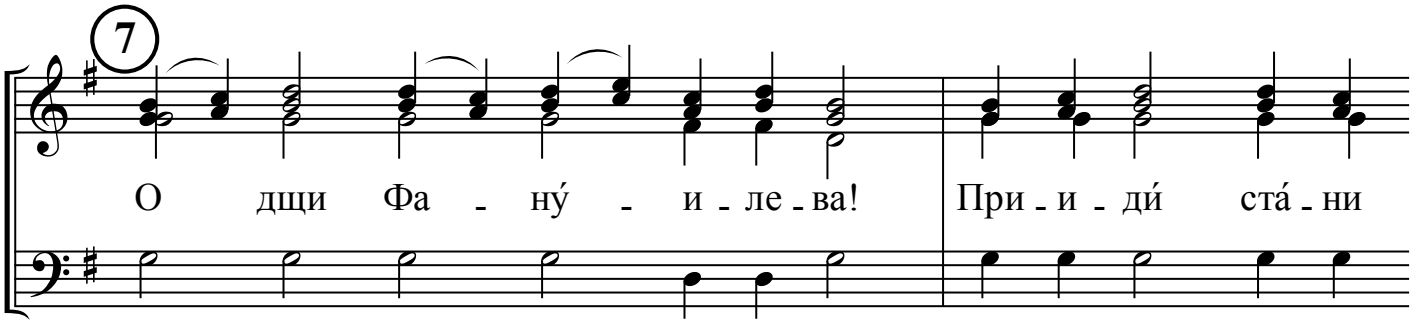
7
О дщи Фа - ну́ - и - ле - ва! При - и - ди́ ста́ - ни

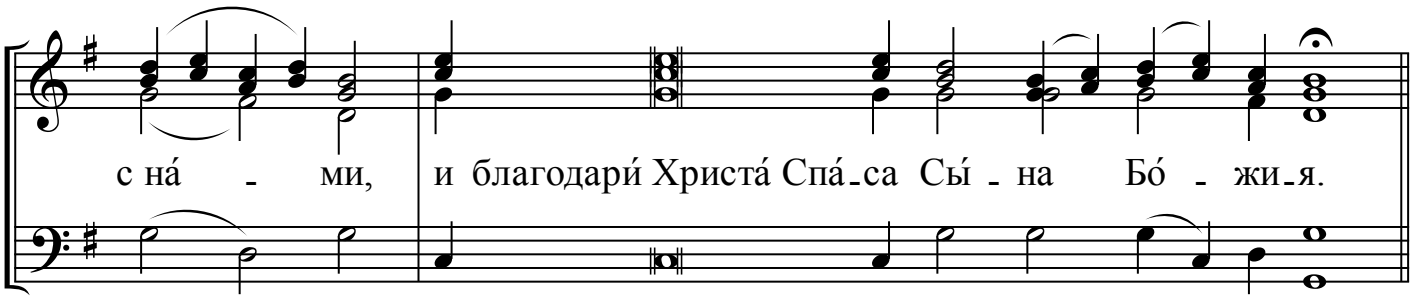
с на́ - ми, и благодари́ Христа́ Спа́ - са Сы́ - на Бо́ - жи - я.

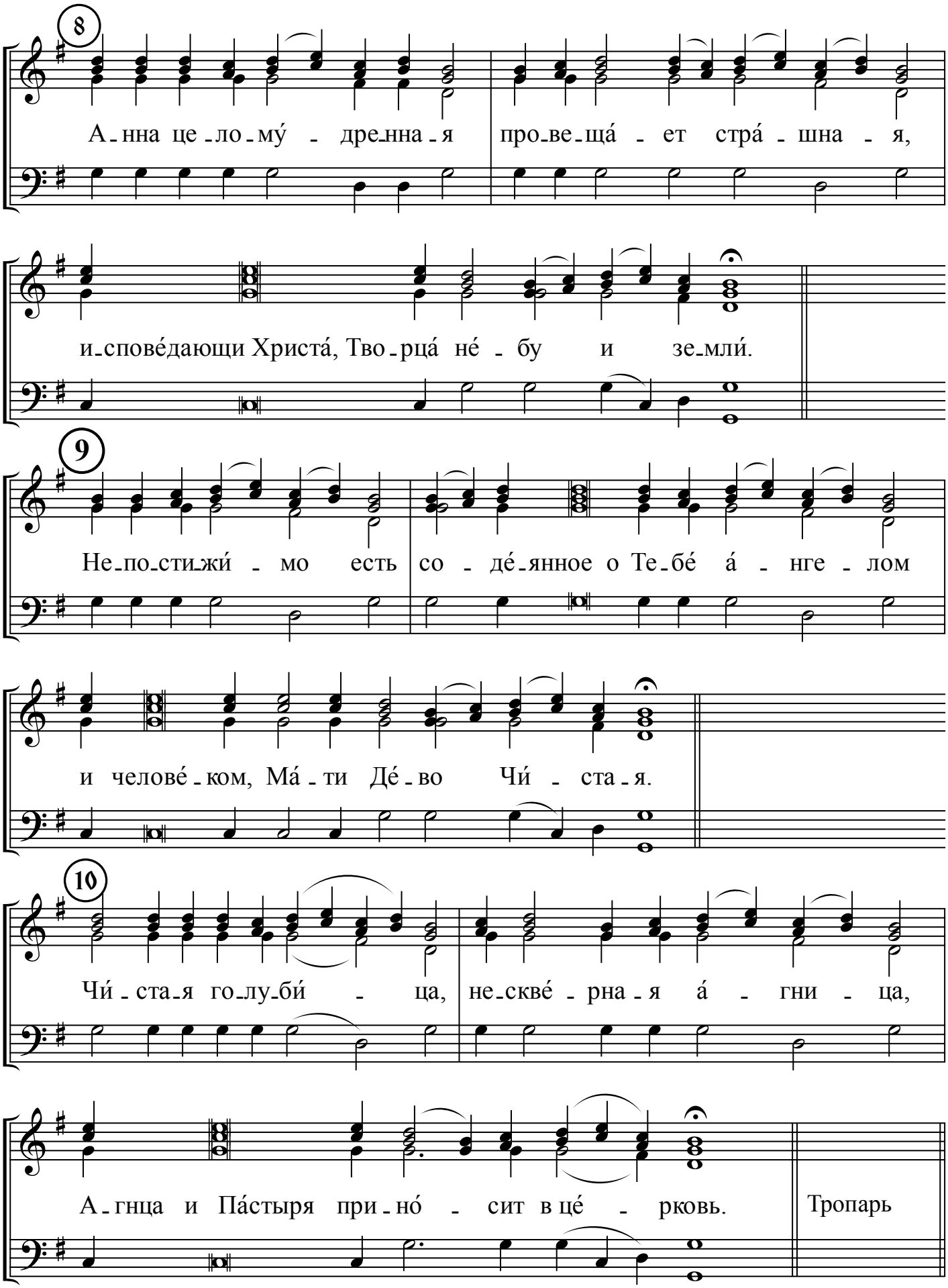
8
А-нна це-ло-му́ - дре-нна-я про-ве-ща́ - ет стра́ - шна - я,
и-сповéдающи Христа́, Тво-рца́ не́ - бу и зе-мли́.
9
Не-по-сти-жи́ - мо есть со - де́-янное о Те-бе́ а́ - нге - лом
и челове́-ком, Ма́-ти Де́-во Чи́ - ста-я.
10
Чи́-ста-я го-лу-би́ - ца, не-скве́ - рна-я а́ - гни - ца,
А-гнца и Па́стыря при-но́ - сит в це́ - рковь.
Тропарь

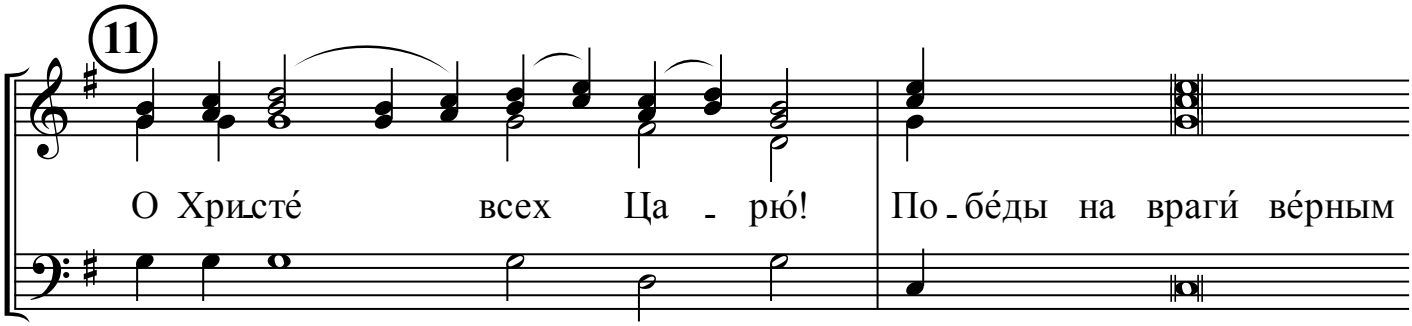
11
О Христе́ всех Ца - рю́! По - бе́ды на враги́ ве́рным

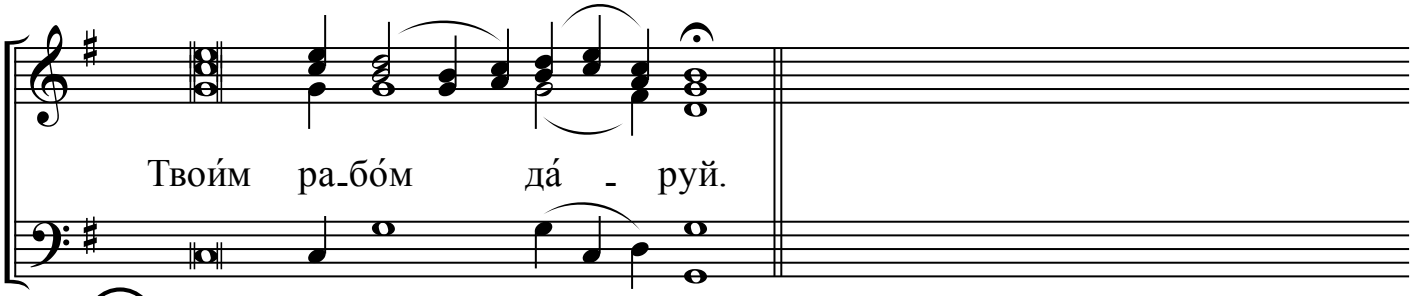
Твои́м ра - бо́м да́ - руй.

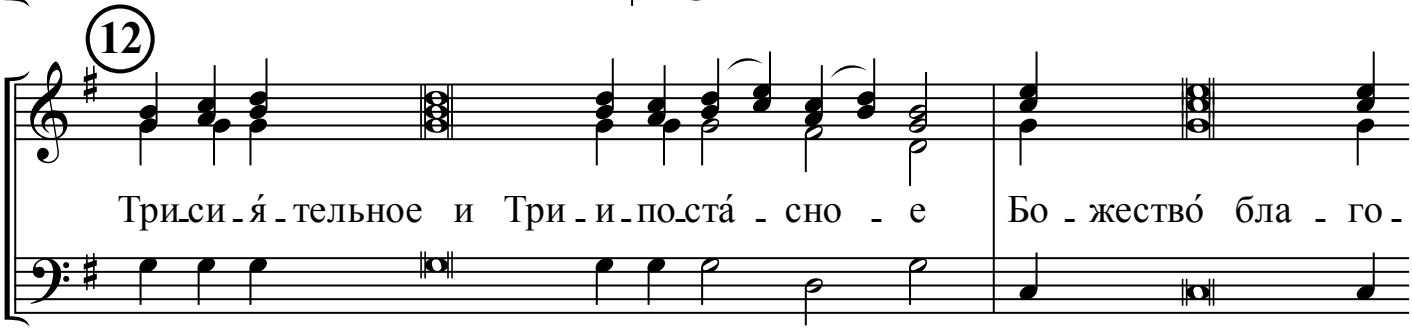
12
Три - си - я́ - тельное и Три - и - по - ста́ - сно - е Бо - жество́ бла - го -

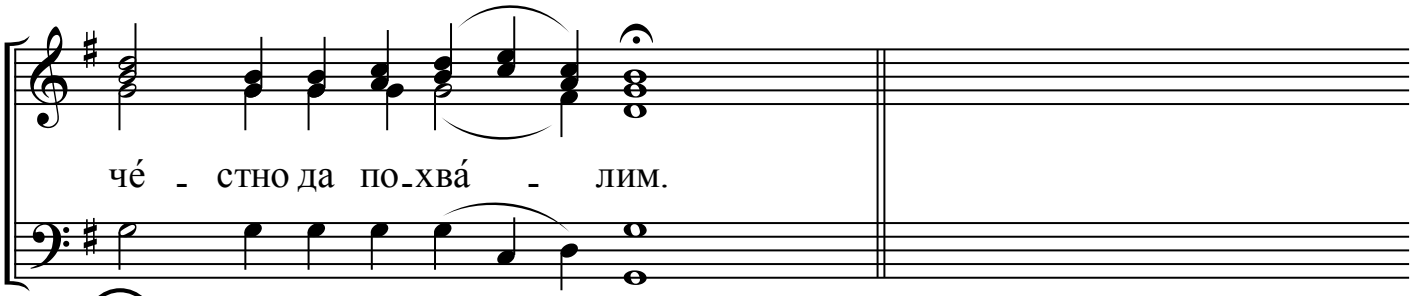
че́ - стно да по - хва́ - лим.

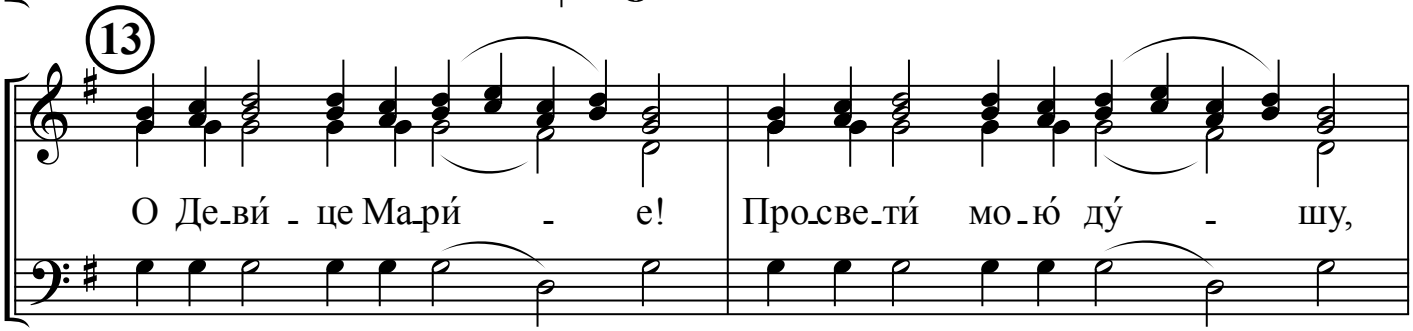
13
О Де - ви́ - це Ма - ри́ - е! Про - све - ти́ мо - ю́ ду́ - шу,

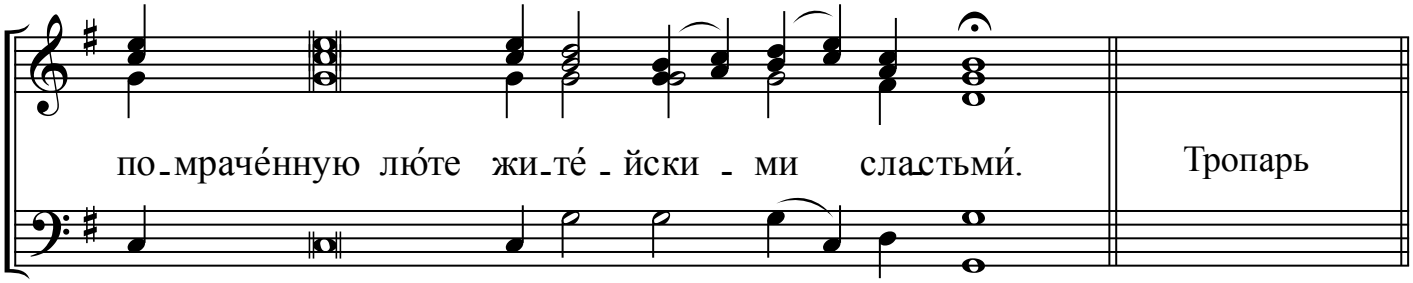
по - мраче́нную лю́те жи - те́ - йски - ми сла - стьми́.

Тропарь

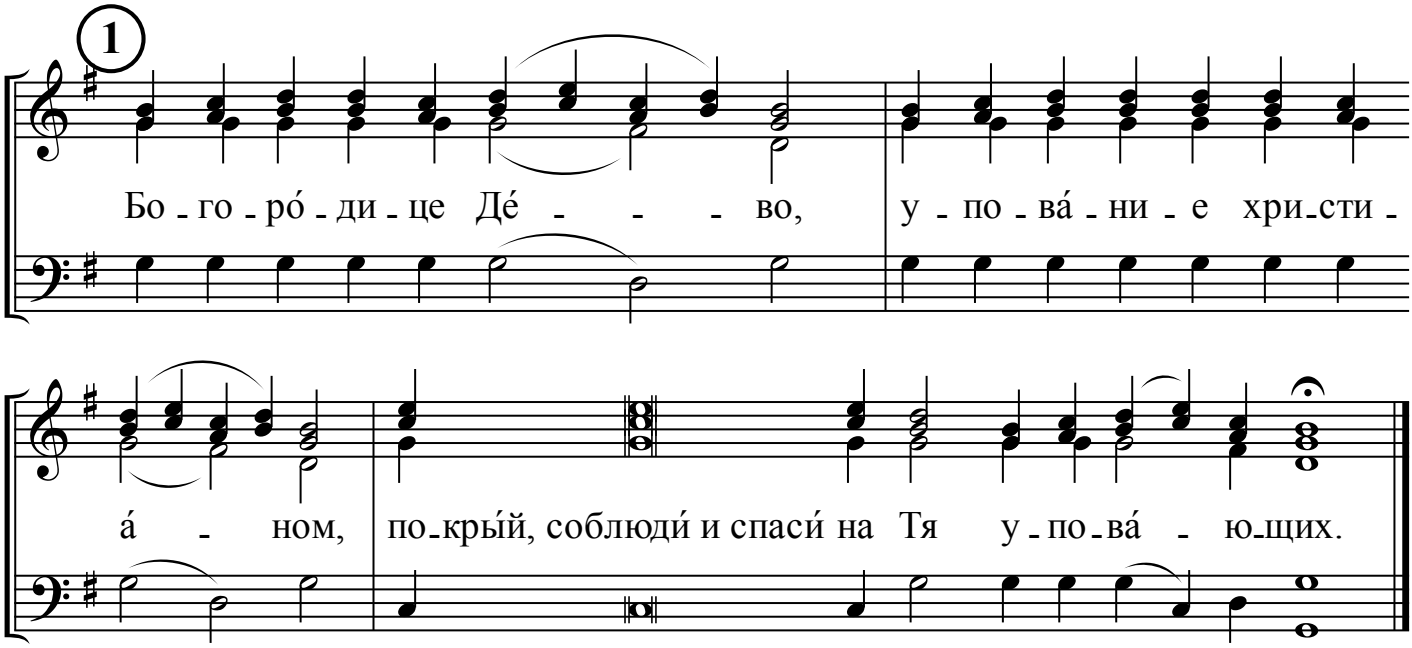
1
Бо - го - ро́ - ди - це Де́ - - - во, у - по - ва́ - ни - е хри - сти -
а́ - ном, по - кры́й, соблюди́ и спаси́ на Тя у - по - ва́ - ю - щих.

Ирмос