Успение

на хвалитех

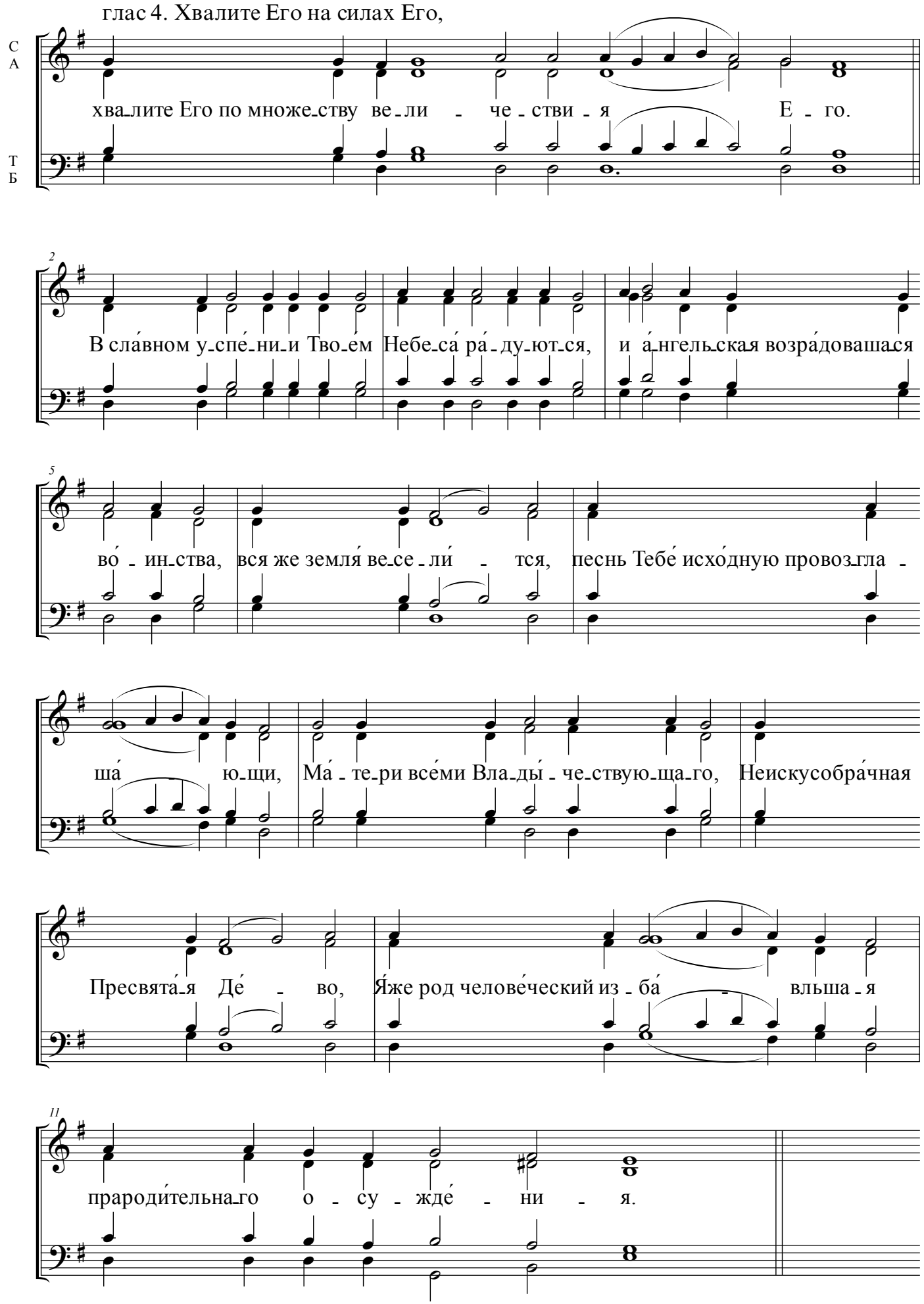

Хвалите Его в тимпане и лице,

13

хва_лите Е_го во стру - нах и о - рга - - - не.

14

От конец сте_ко - ша_ся апосто_лов лу - чши - и, бо_го_на_ча_льным ма_новением,

17

по_гре_бсти Тя, и от земли вземлему Тя к высо_те зря - ще, глас Гавриилов

20

радостию во_пи_я - ху Те_бе: ра - дуй_ся, Носило Бо_же_ства все_го. Радуйся,

23

Едина, земна_я с Вы - шни - ми Рождеством Тво_им со - во - ку - пльша - я.

Слава, и ныне, гл. 6. Слава Отцу и Сыну и Святому Духу,
(Слава, гл. 6)

25

И ныне, и присно и во ве - ки ве - ков. А - минь.
(Сла_ва Отцу и Сыну и Свя - то - му Ду - ху.)

26

На безсме́ртное Твое́ у - спе́ - ни - е, Богоро́ди-це, Ма́ - ти Жи-во-та́, о́блацы

29

апо́столы по возду́ху во-схи-ща́ - ху, и, по ми́ру ра-зсе́ - ян-ны-я, во еди́ном

32

ли́це предста́ша пресвято́му Твое-му́ те́ - лу, е́же и погре́-бще че́ - стно,

34

глас Тебе́ Гаврии́лов, пою́ще, во-пи-я́ - ху: ра́дуйся, Благода́тная, Де́ - во,

36

Ма́ти Бе-зне-ве́-стна-я, Госпо́дь с То-бо́ - ю. С ни́миже, я́ко Сы́на Твоего́ и Бо́ -

- га на́ - ше-го, мо-ли́ спасти́-ся ду-ша́м на́ - шим.