ВОСКРЕСНЫЕ УТРЕННИЕ СТИХИРЫ ЕВАНГЕЛЬСКИЕ

Стихира 1. Глас 1.

На го́ - ру учеником идущим за земное во-зне-се́-ни-е,

пре-дста Господь: и по-кло-ни́-вше-ся Е-му, и да-нны-я власти везде на-у-

чи́-вше-ся, в по-дне-бе́-сну-ю по-сы-ла́-ху-ся про-по-ве - да-ти е-же

из ме-ртвых во-скре-се-ни-е, и еже на небе-са во-зше-ствие:

и́ - мже и во веки спребывати неложный обещася Хри-сто́с Бог,

и Спас душ на - ших.

Стихира 2. Глас 2.

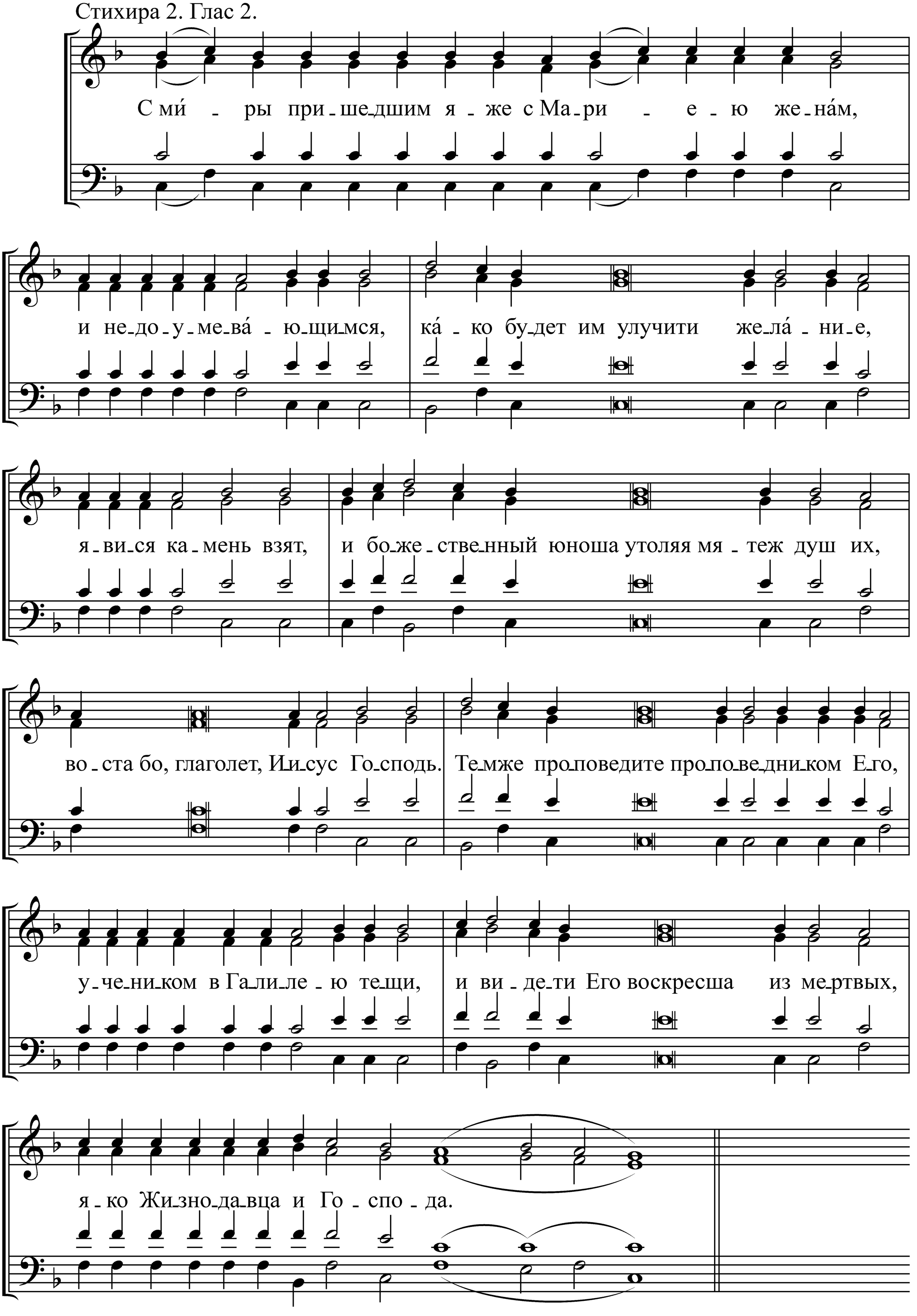

Стихира 3. Глас 3.

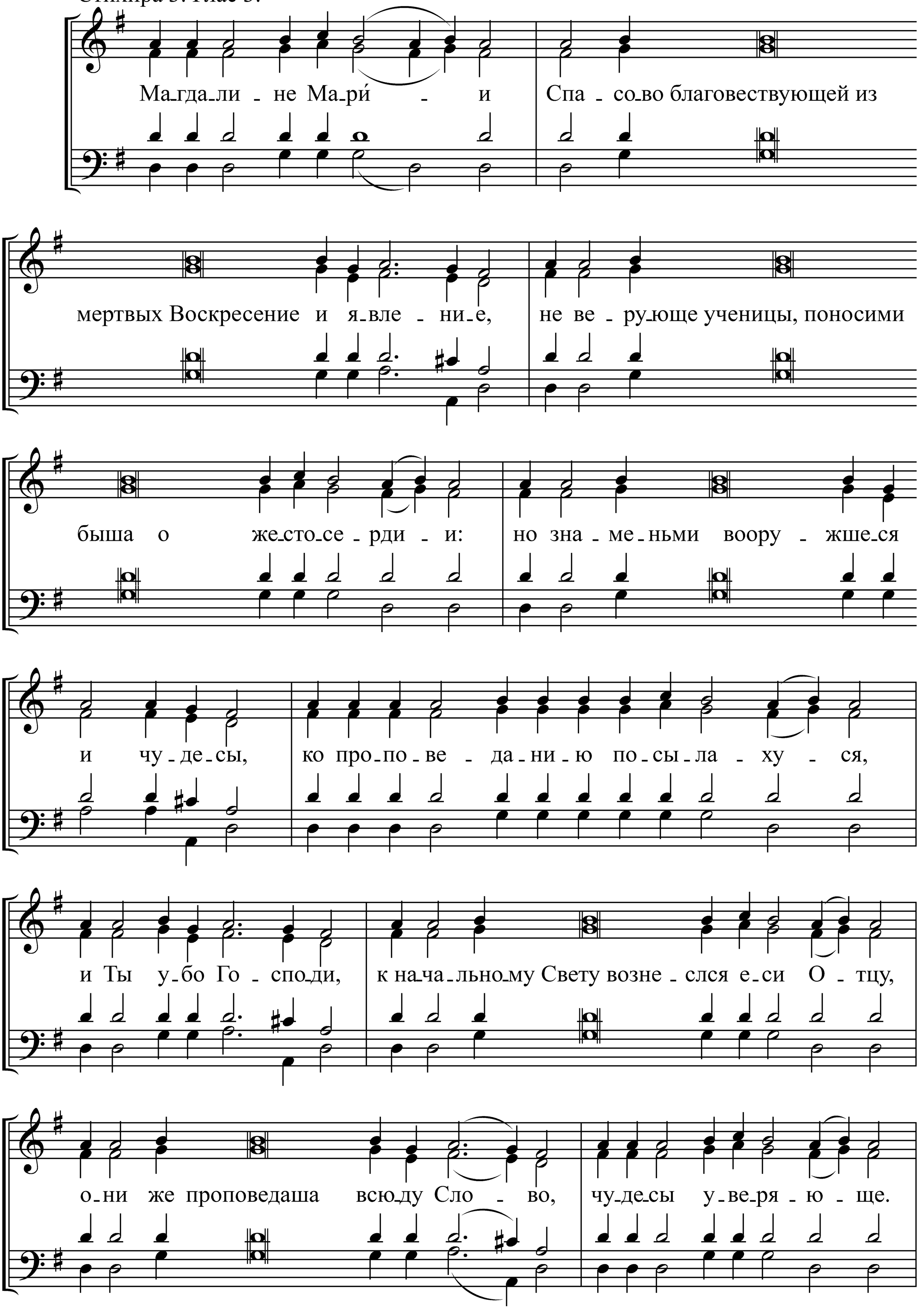

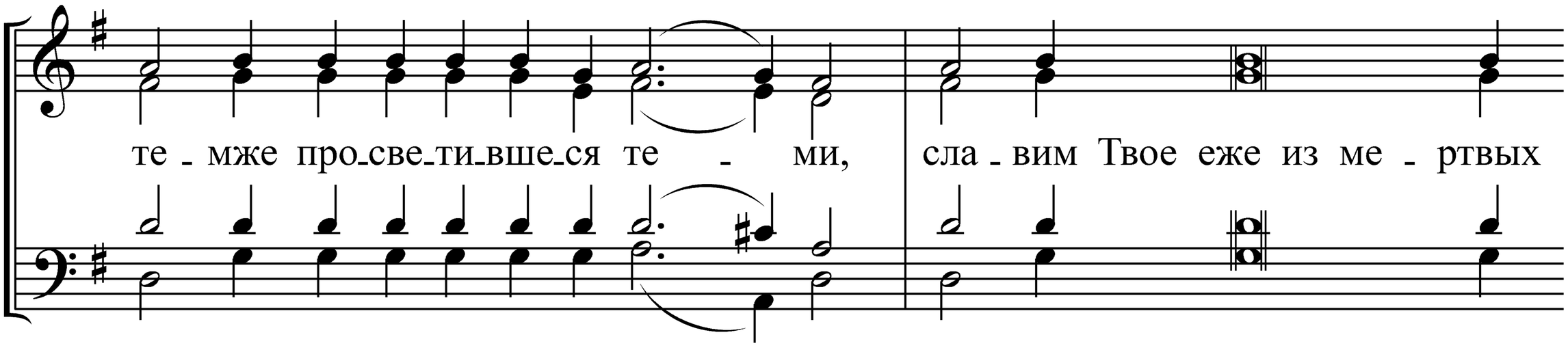

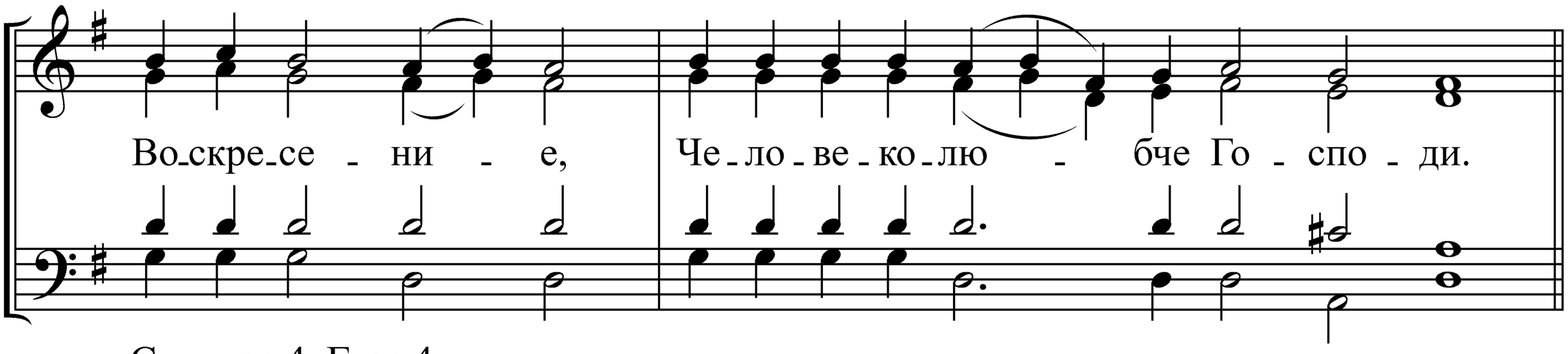

Стихира 4. Глас 4.

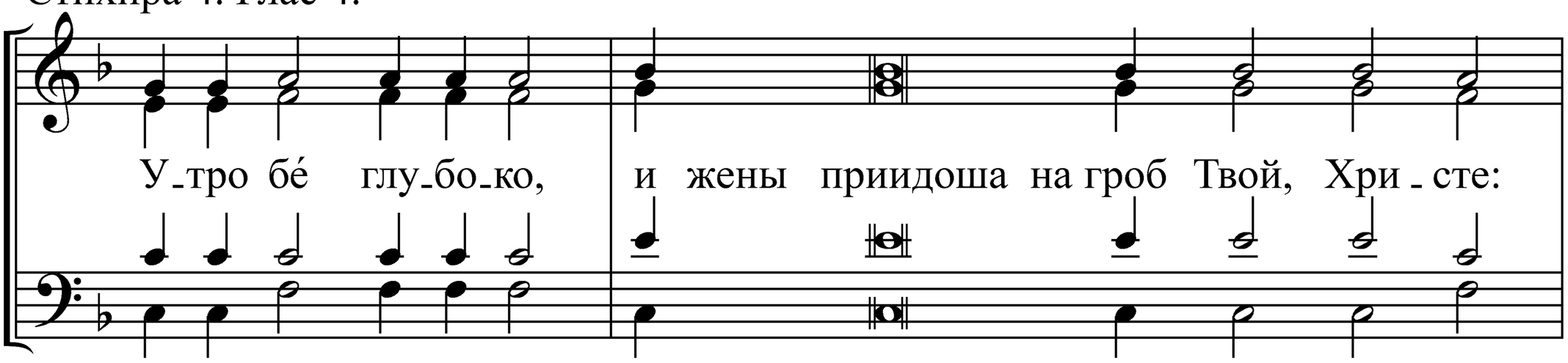

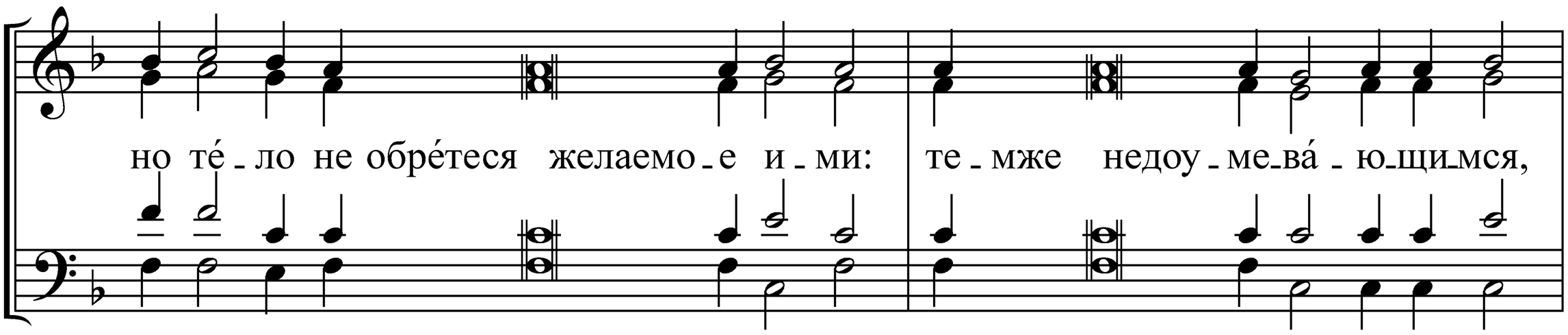

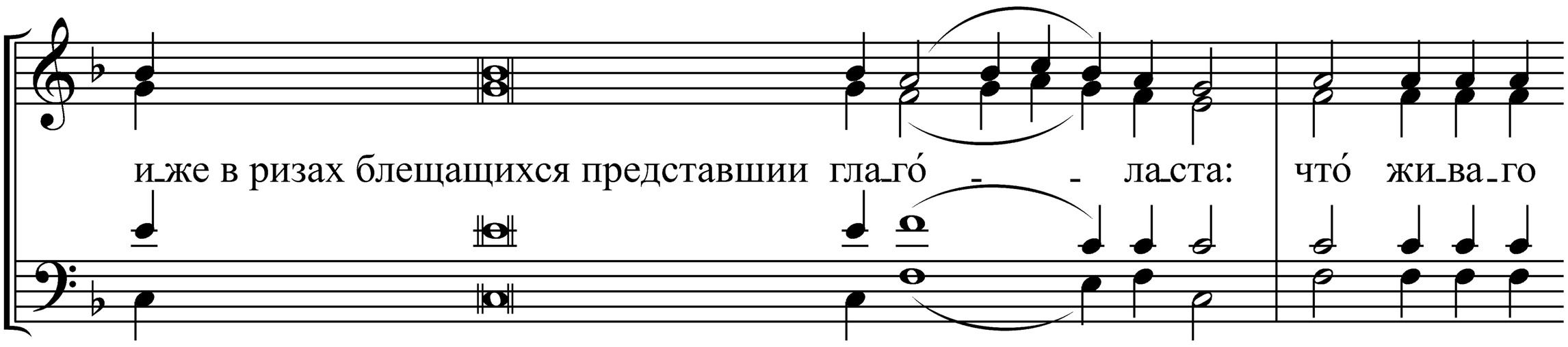

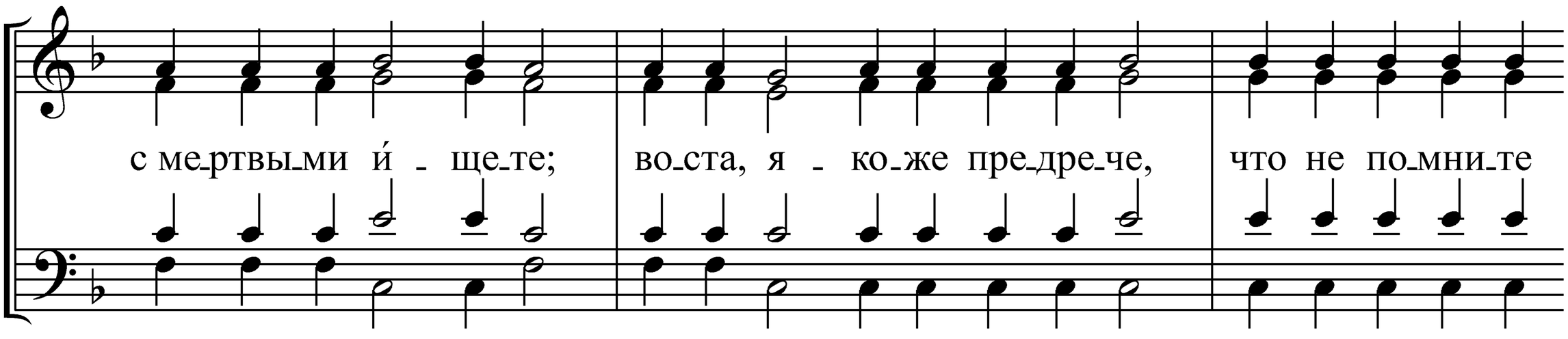

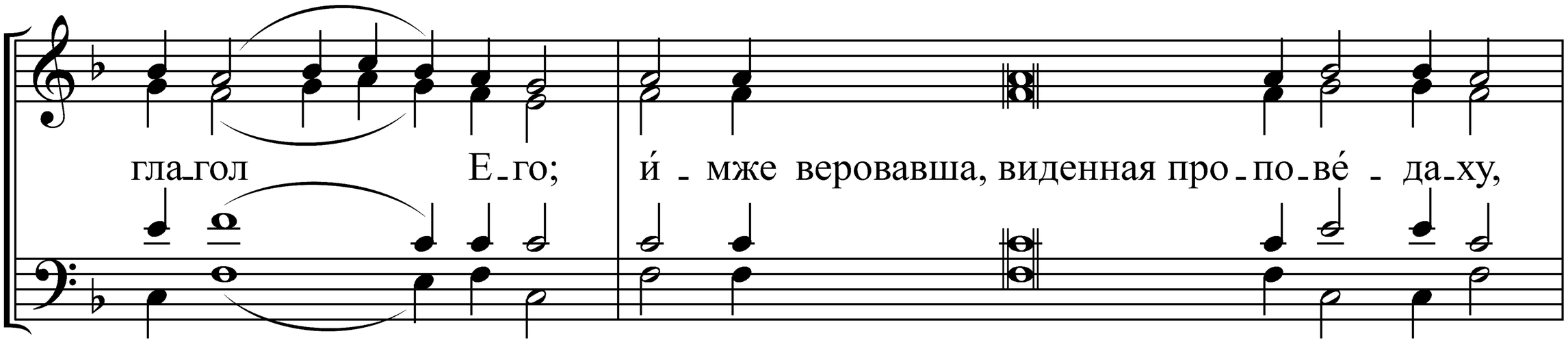

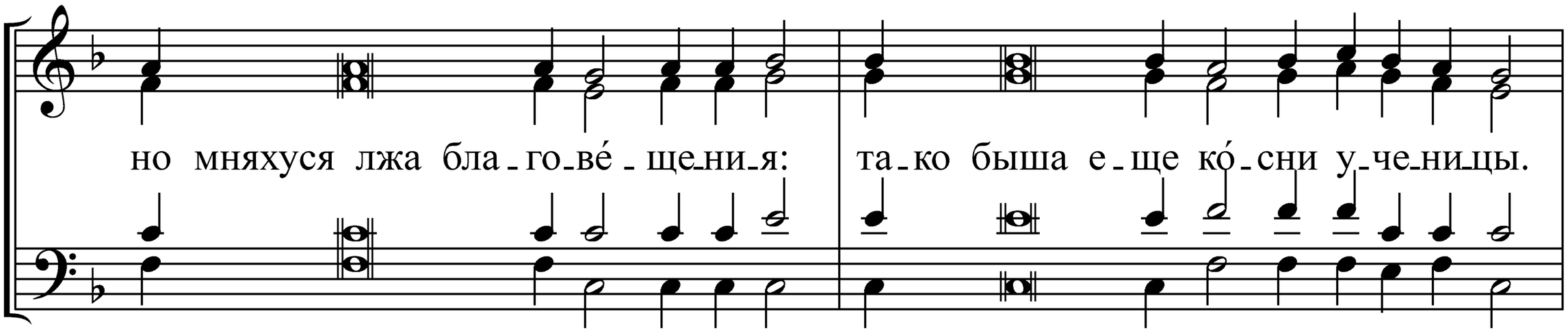

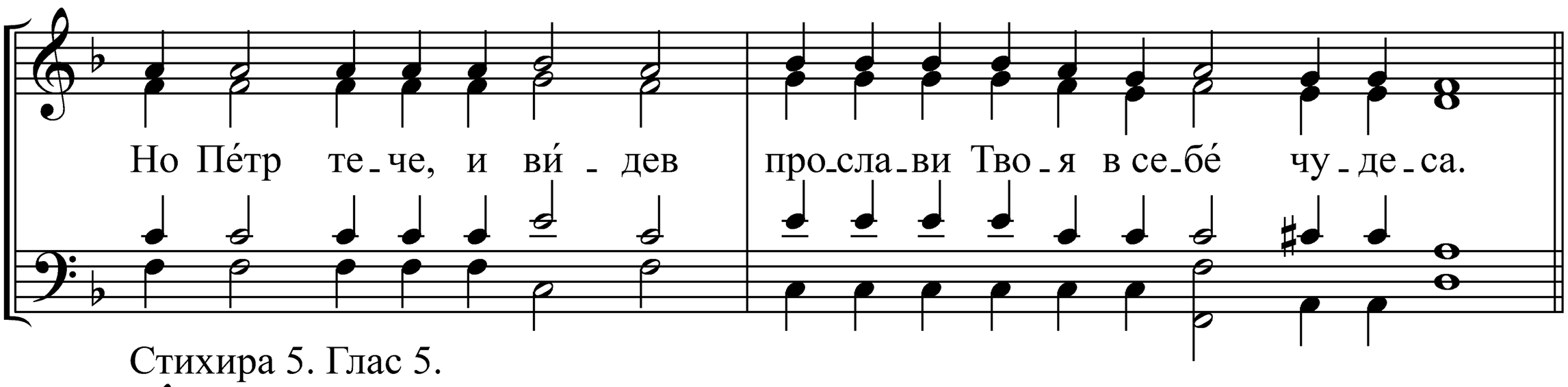

Стихира 5. Глас 5.

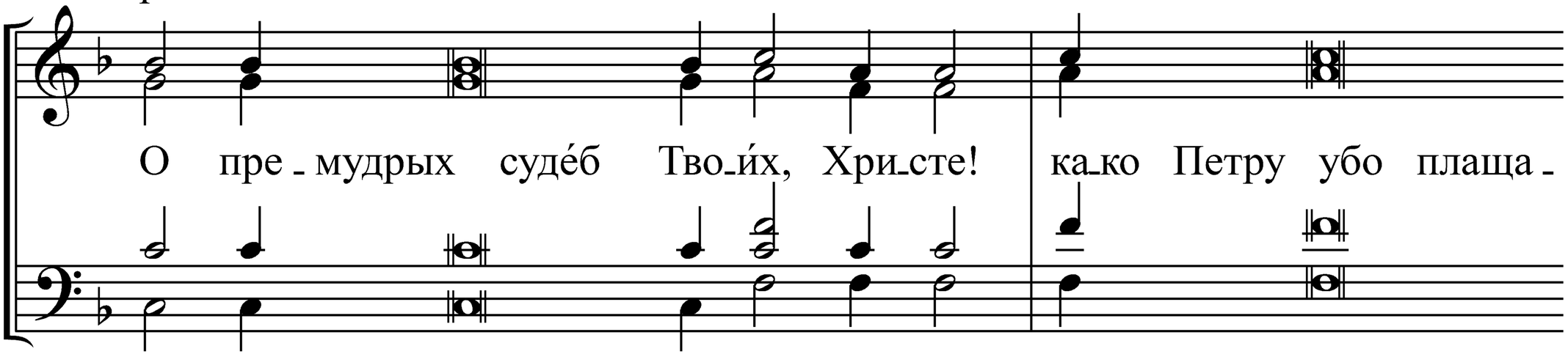

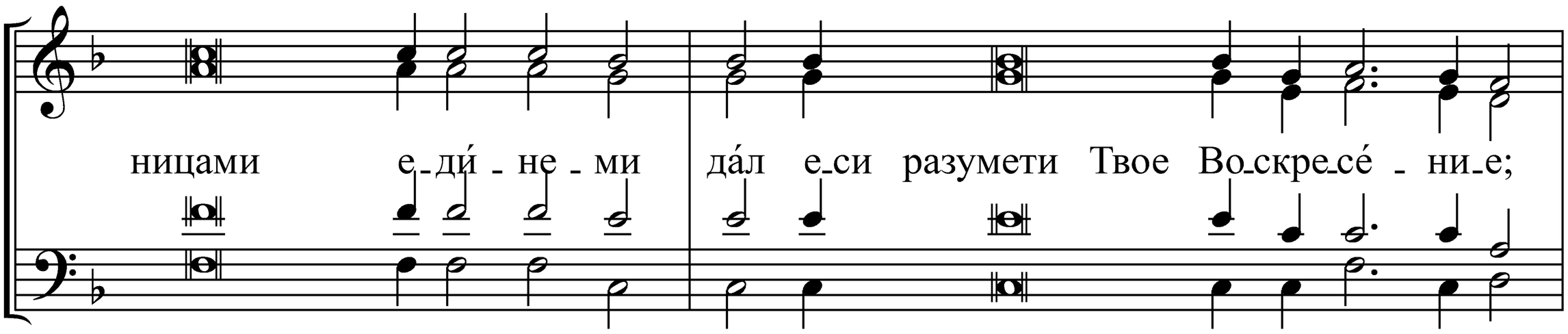

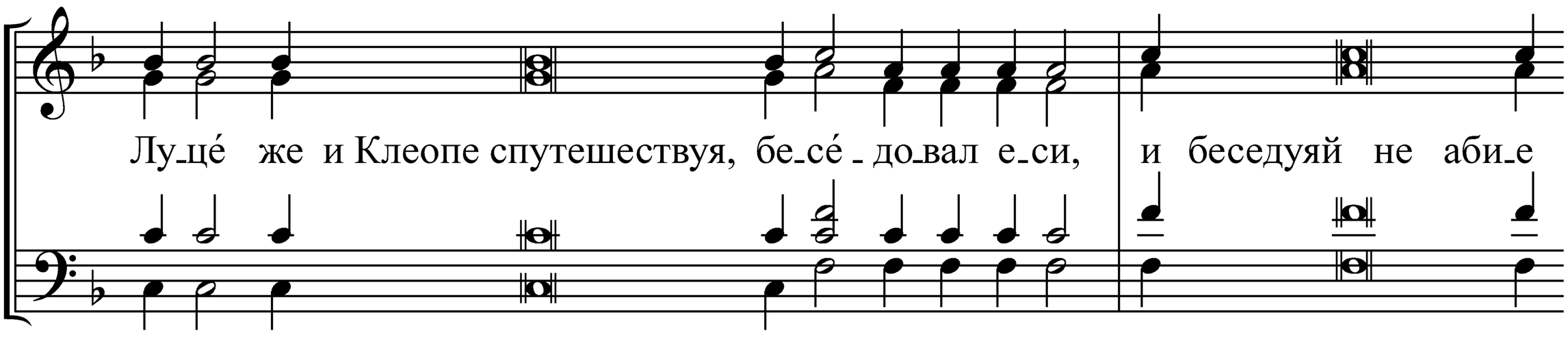

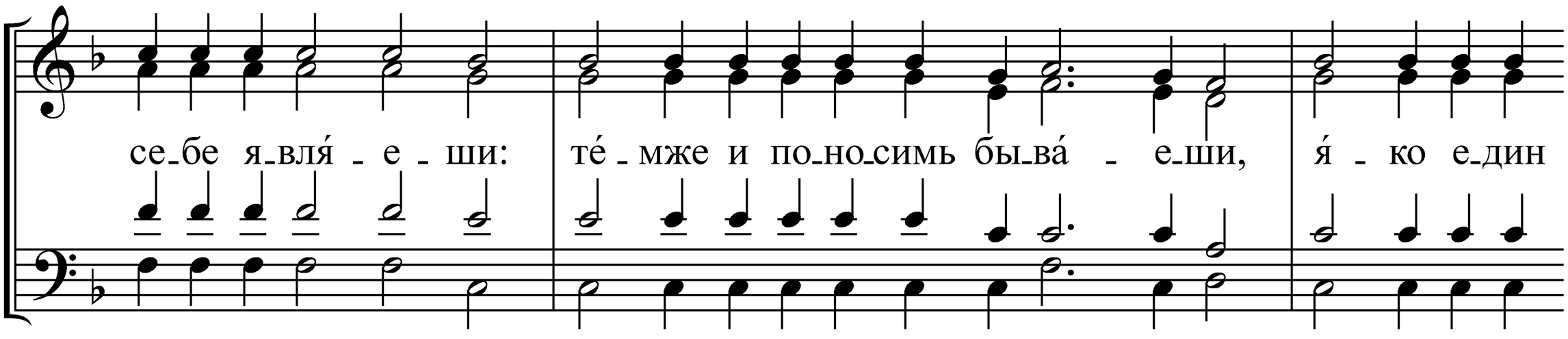
се_бе я_вля́ - е - ши: те́ - мже и по_но_симь бы_ва́ - е_ши, я́ - ко е_дин

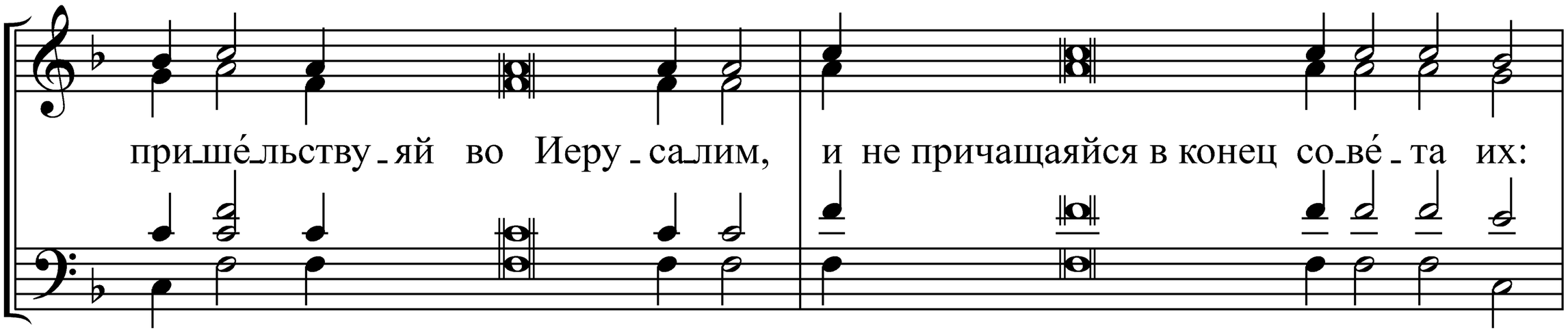
при_ше́_льству - яй во Иеру - са_лим, и не причащаяйся в конец со_ве́ - та их:

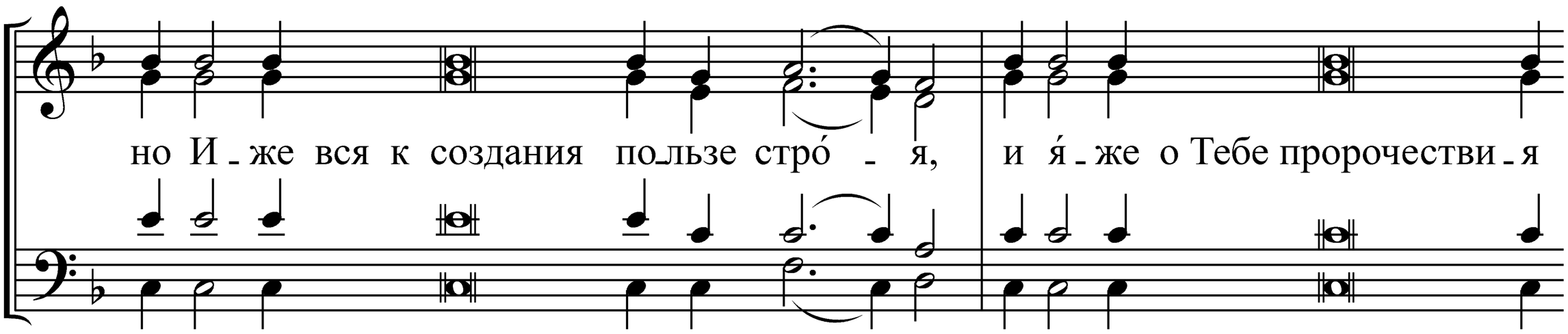
но И - же вся к создания по_льзе стро́ - я, и я́ - же о Тебе пророчестви - я

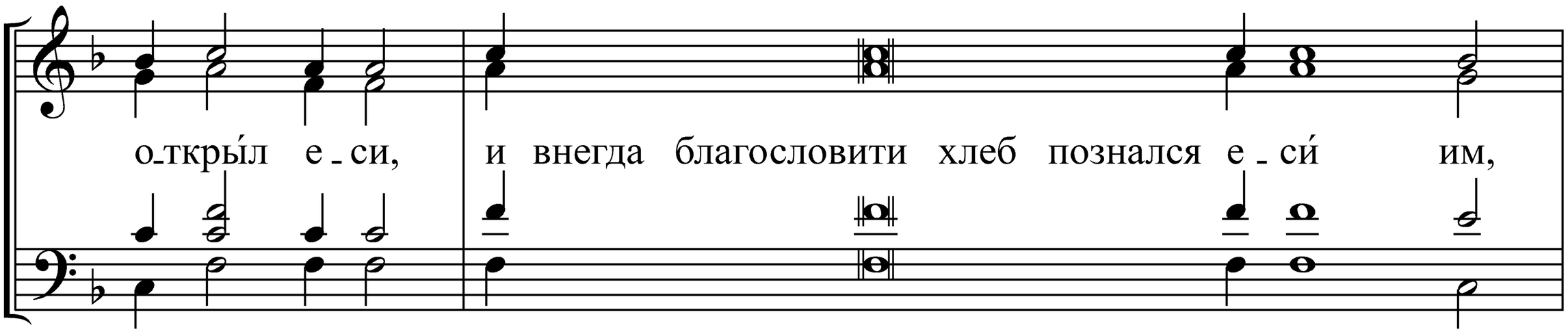
о_откры́л е - си, и внегда благословити хлеб познался е - си́ им,

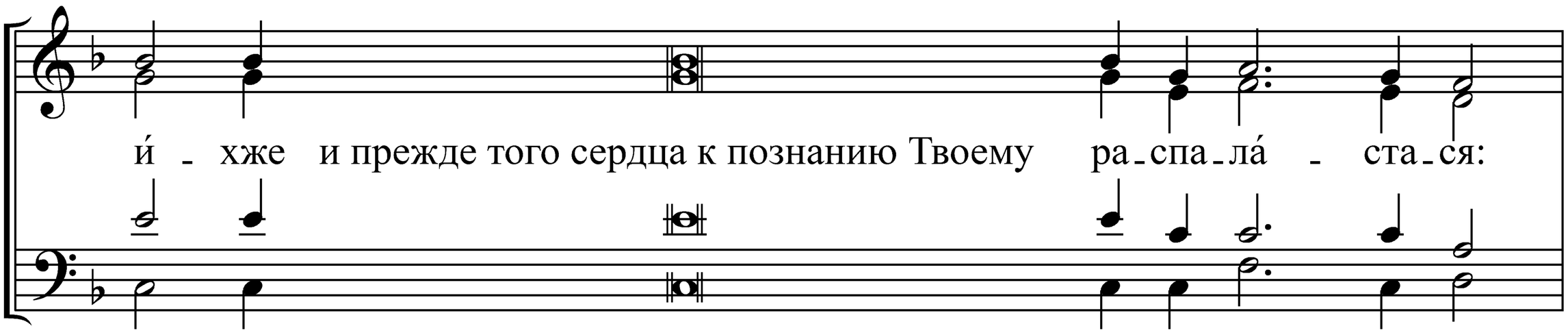
и́ - хже и прежде того сердца к познанию Твоему ра_спа_ла́ - ста_ся:

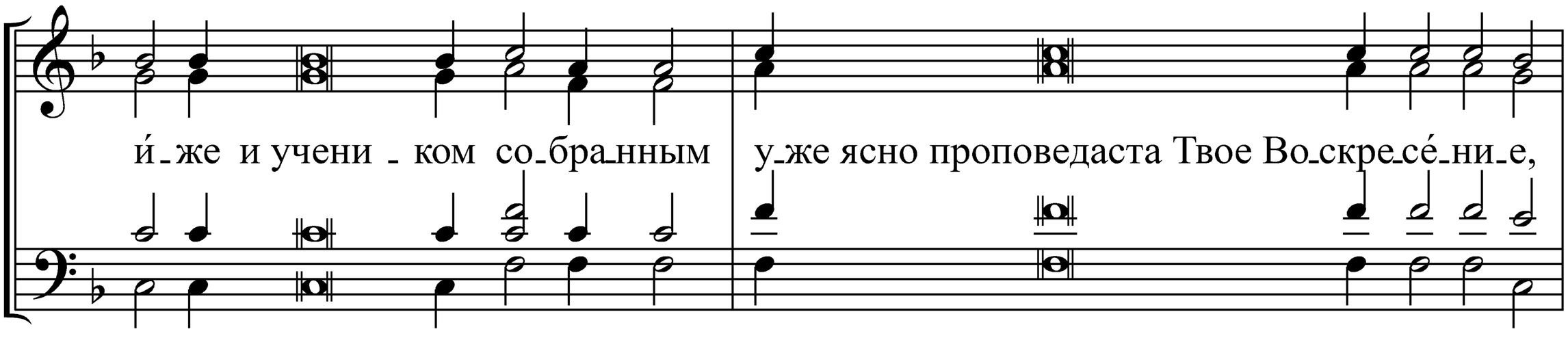
и́_же и учени - ком со_бра_нным у_же ясно проповедаста Твое Во_скре_се́_ни_е,

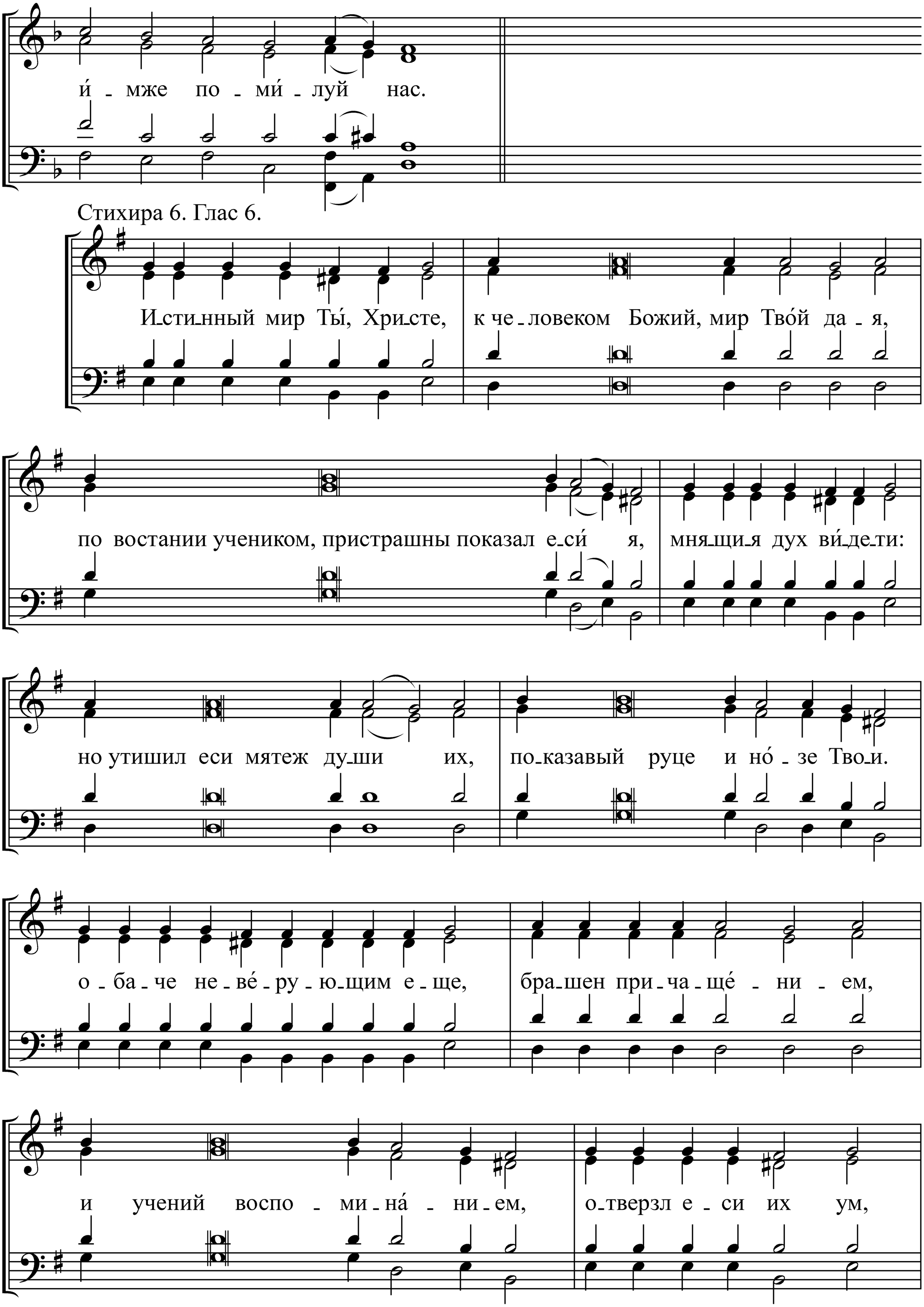
й - мже по - ми́ - луй нас.
Стихира 6. Глас 6.
И-сти-нный мир Ты́, Хри-сте, к че-ловеком Божий, мир Тво́й да - я,
по востании учеником, пристрашны показал е-си́ я, мня-щи-я дух ви́-де-ти:
но утишил еси мятеж ду-ши их, по-казавый руце и но́ - зе Тво-и.
о - ба - че не - ве́ - ру - ю-щим е - ще, бра-шен при - ча - ще́ - ни - ем,
и учений воспо - ми - на́ - ни - ем, о-тверзл е - си их ум,

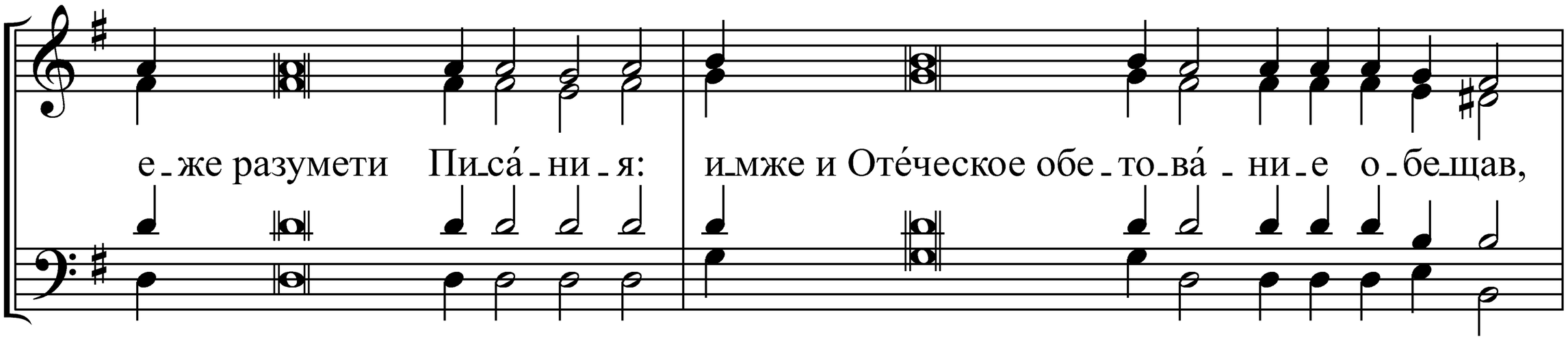

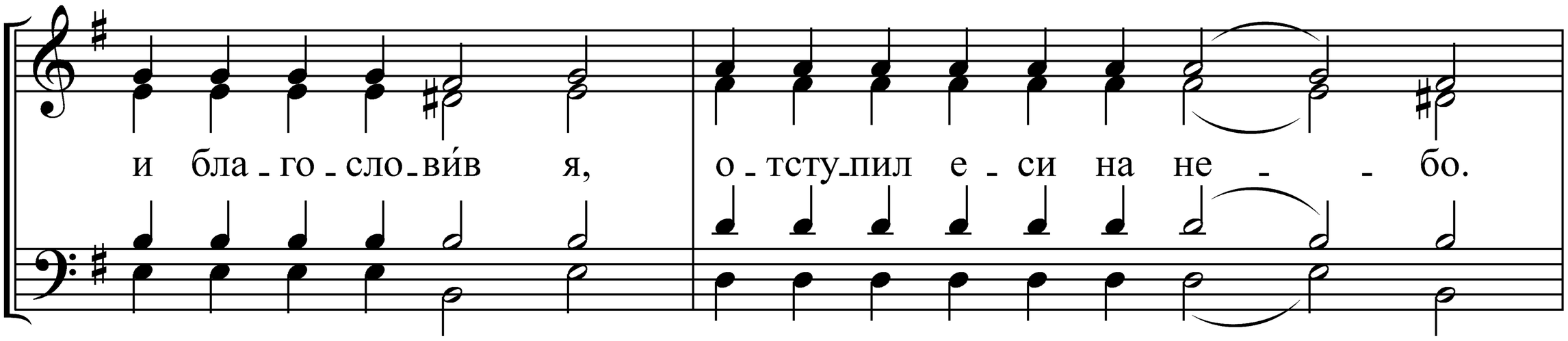

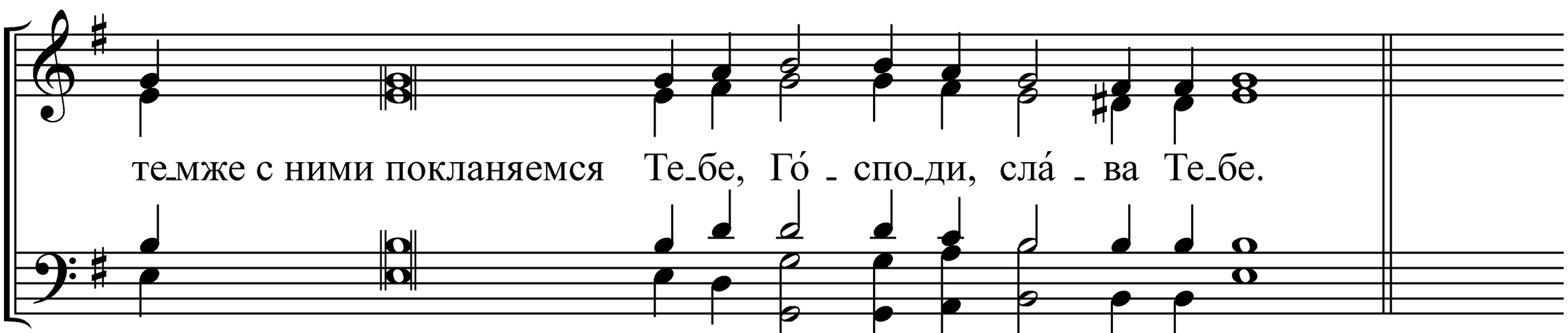

Стихира 7. Глас 7.

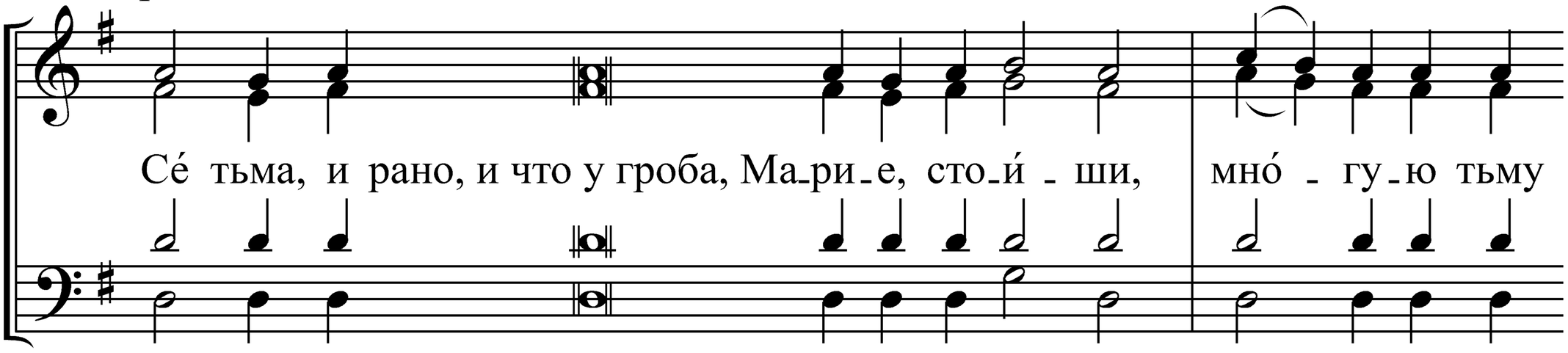

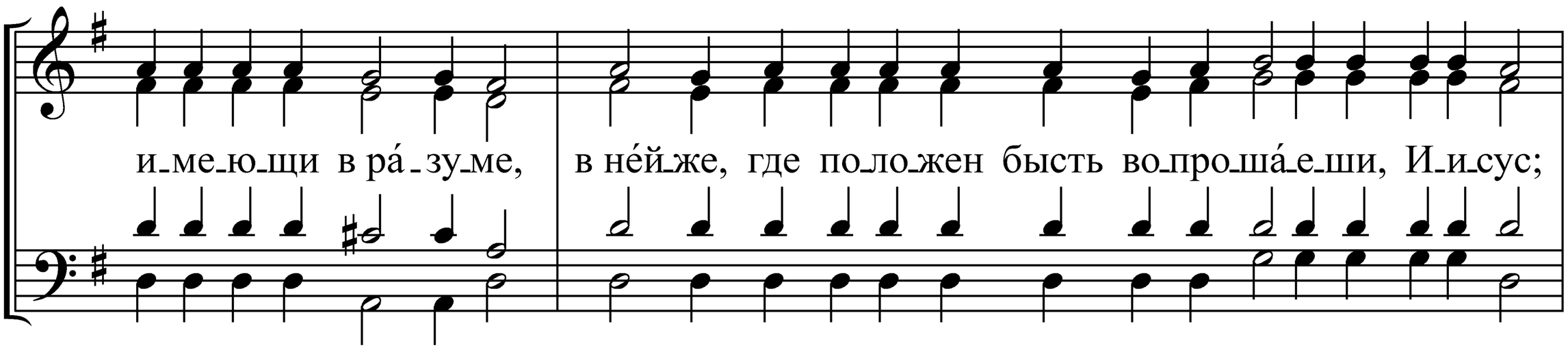

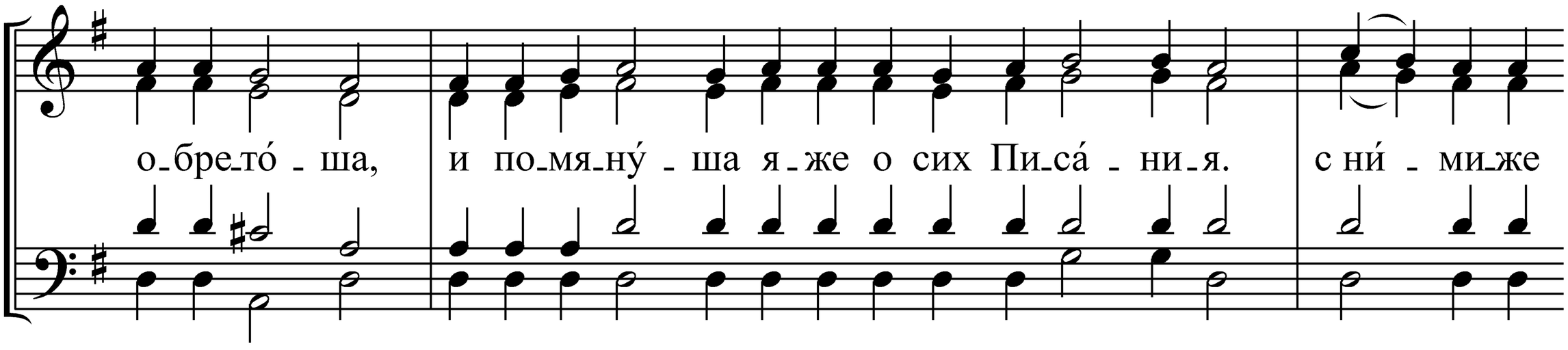

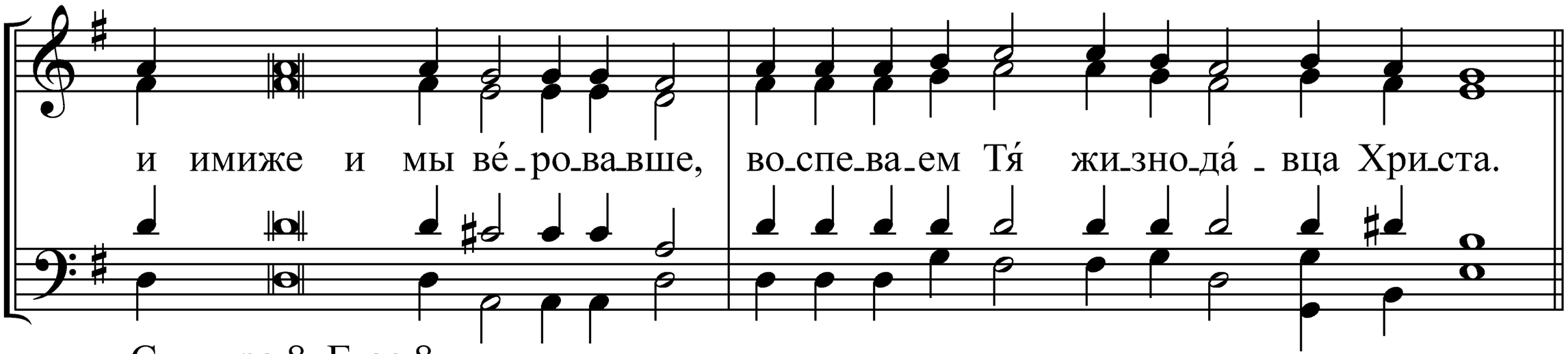

Стихира 8. Глас 8.

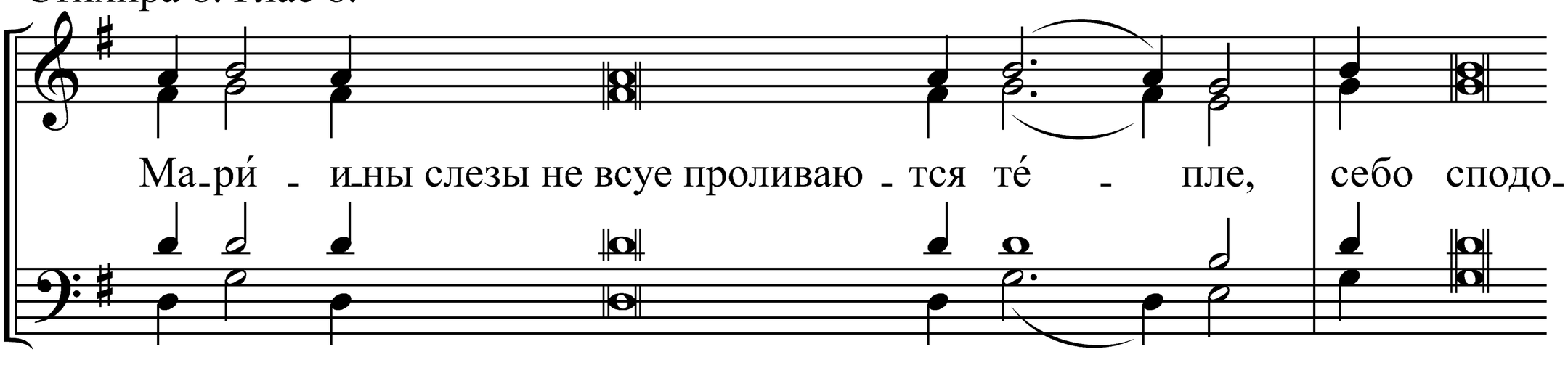

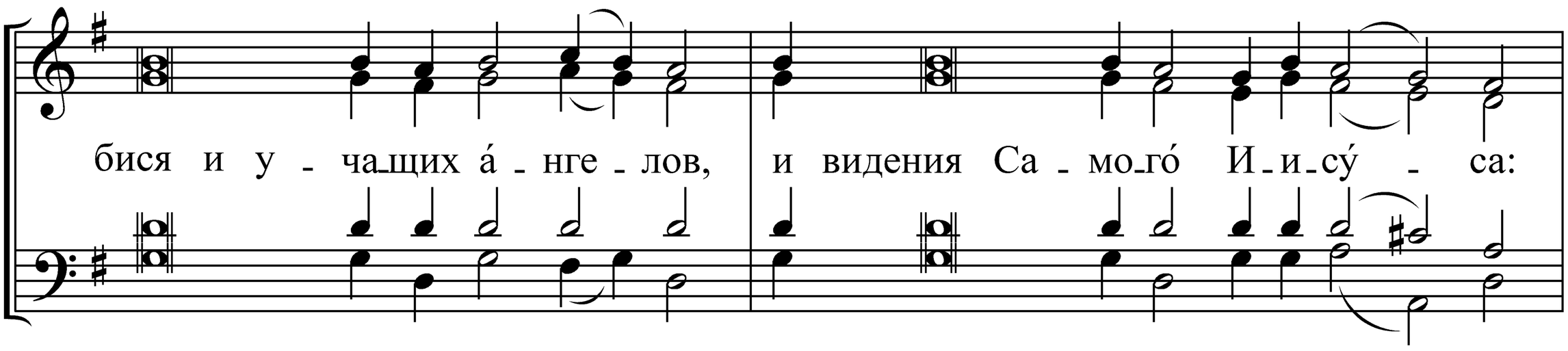

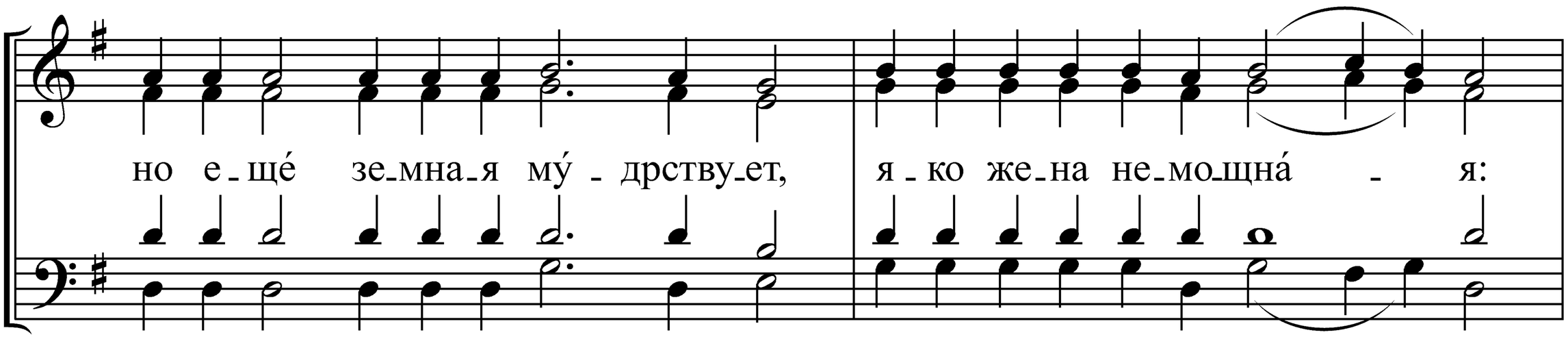

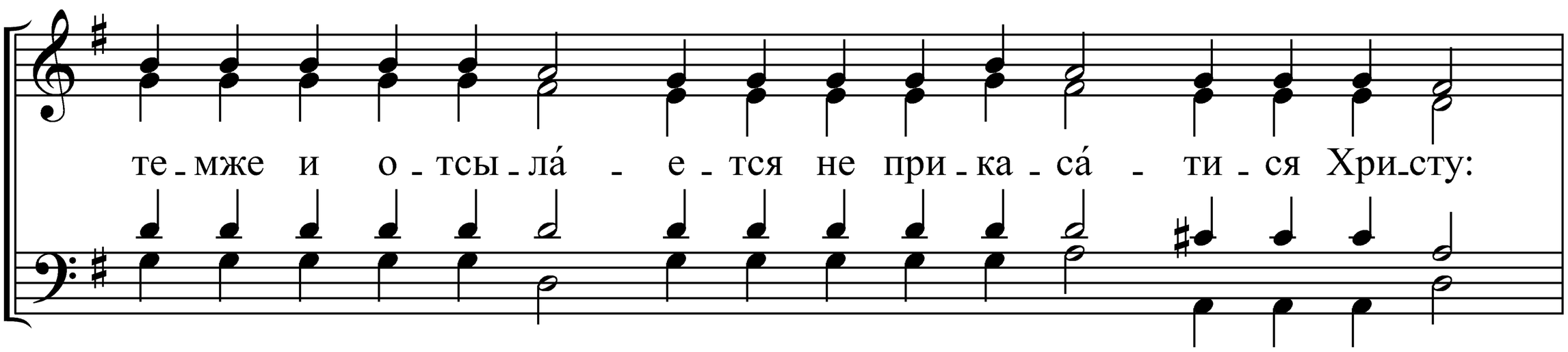

но о - ба́ - че проповедница посылается Тво - и́м у - че - ни - ком,

и - мже благовествовани - е но - ся́ - щи, е - же ко Отеческому жребию во - схо́д

во - зве - ща́ - ю - щи: с не - ю - же спо - до́ - би и нас явления Твоего, Вла - ды́ - ко Го - спо - ди.

Стихира 9. Глас 5.

Я - ко в по - сле - дня - я ле́ - та, су - щу позде от суббот, предстал еси дру -

го́м Хри - сте, и чу - де - се́м чу - до и - зве - ству́ - е - ши, за - клю - че́ - ным

вхо - дом две́ - рным, е - же из мертвых Твое Во - скре - се́ - ни - е. но и - спо́ - лнил

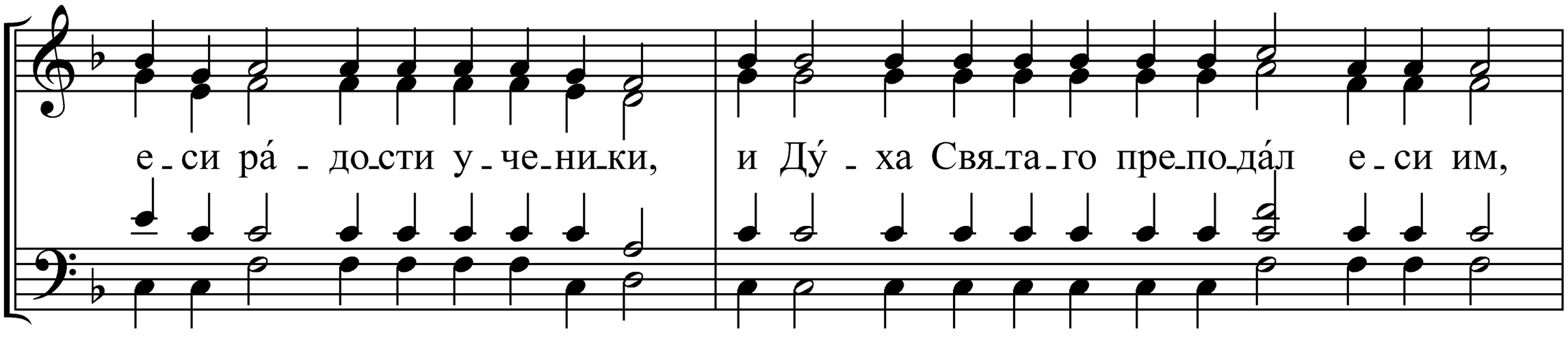

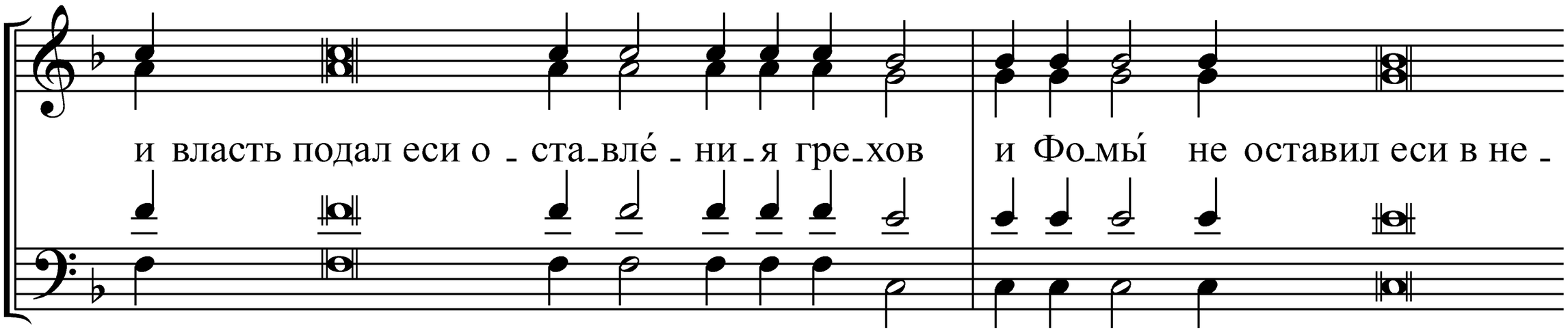

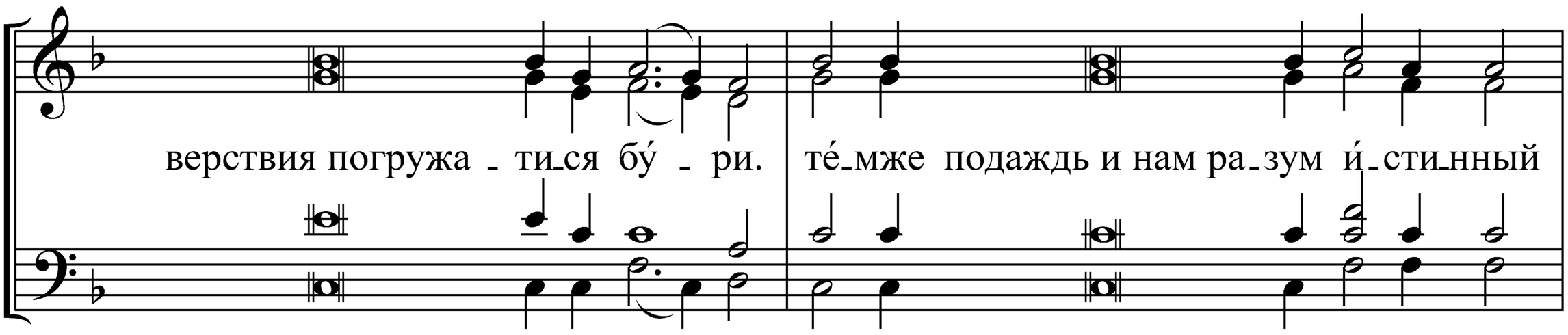

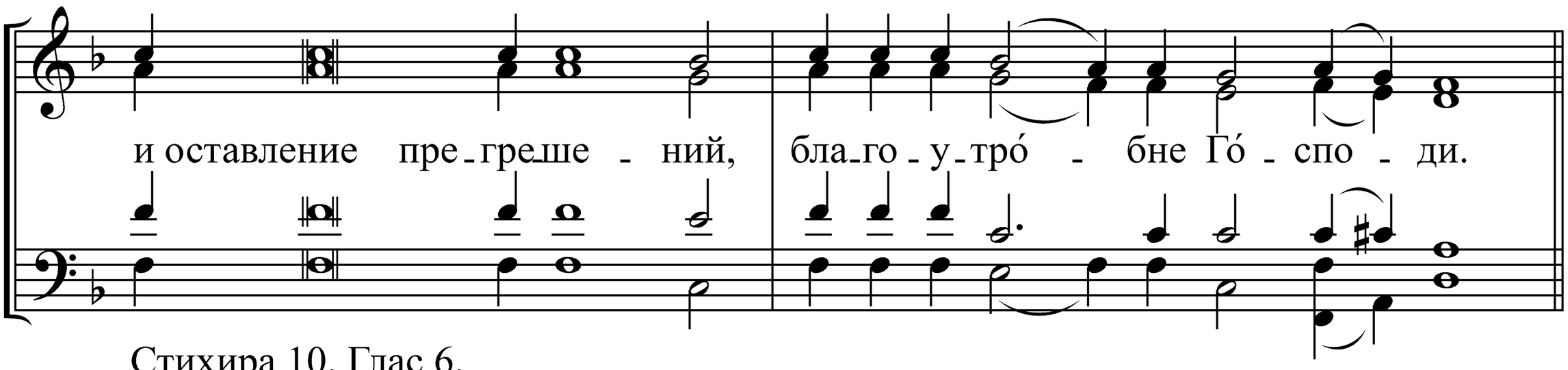

Стихира 10. Глас 6.

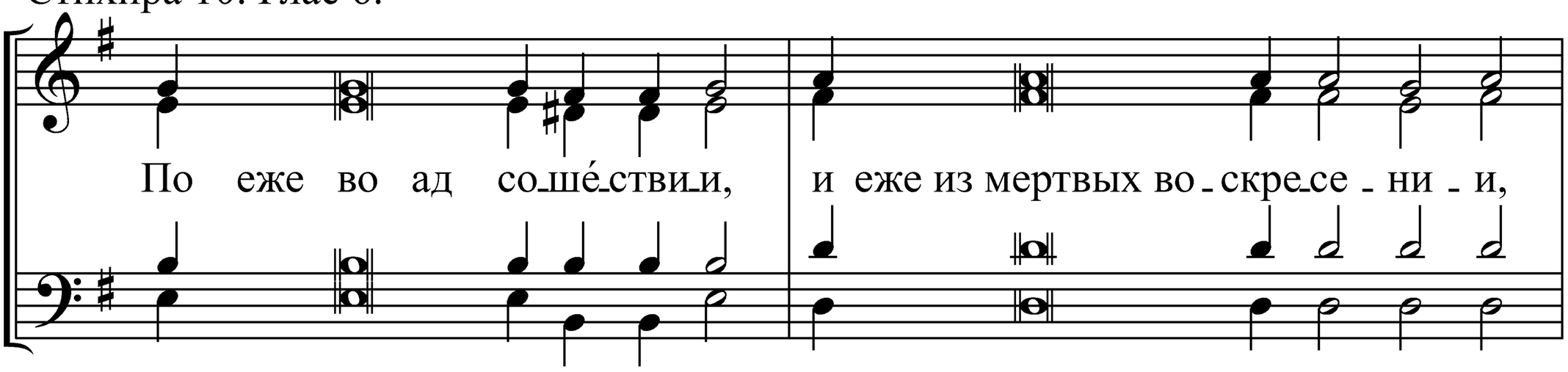

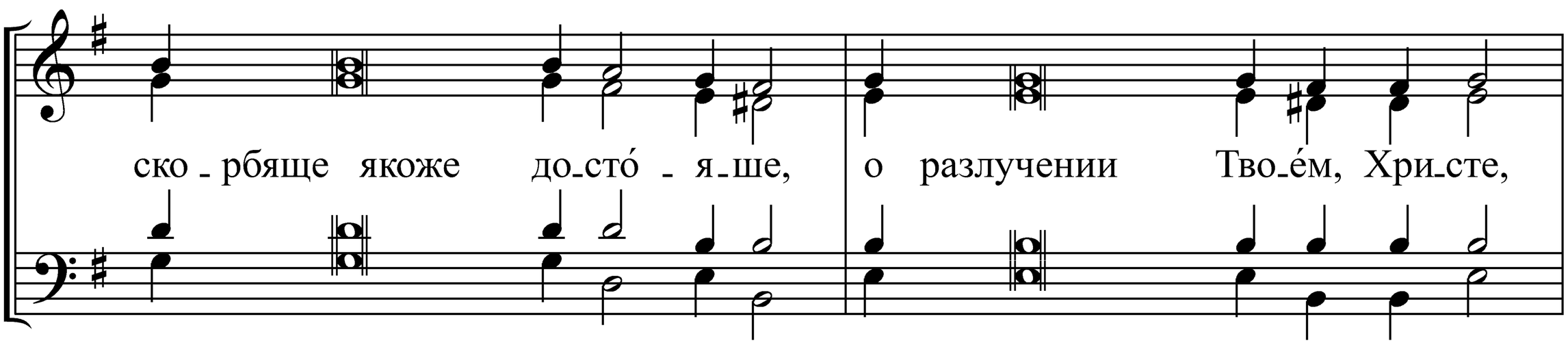

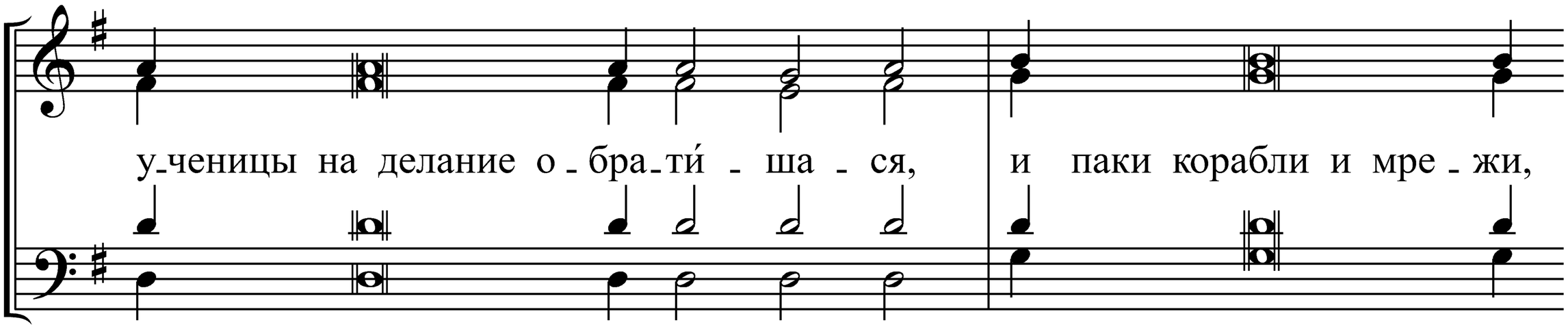
ученицы на делание обратиша ся, и паки корабли и мрежи,

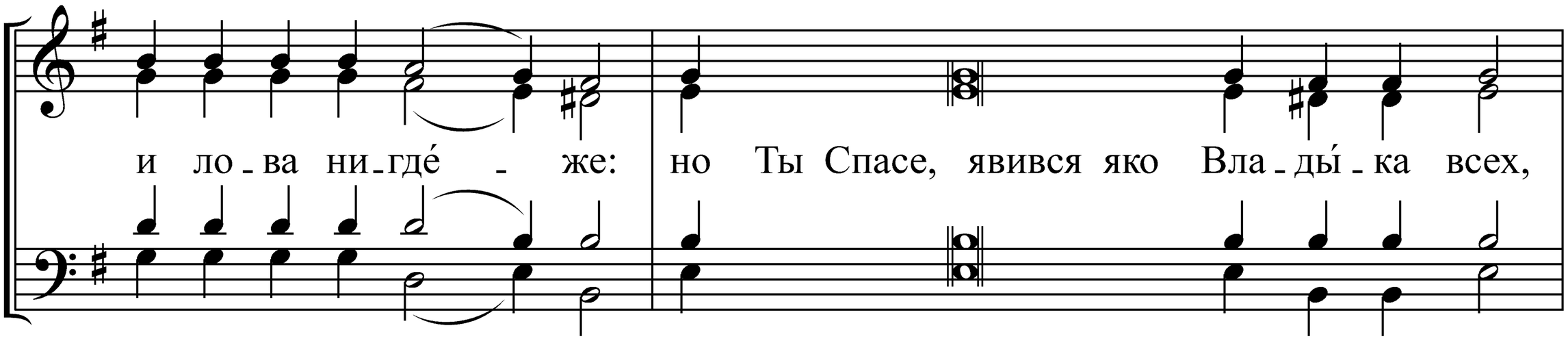
и лова нигде же: но Ты Спасе, явився яко Владыка всех,

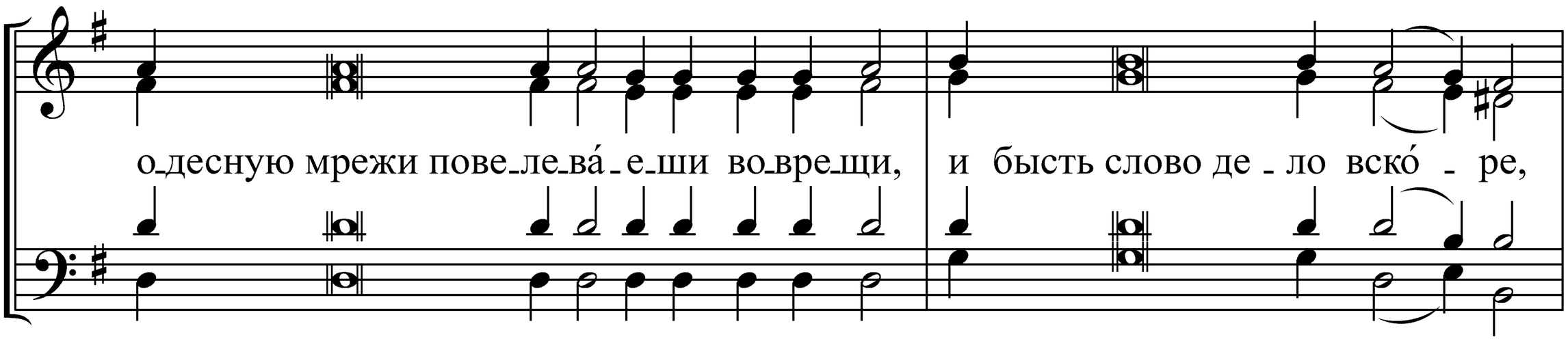
одесную мрежи повелевáеши во врещи, и бысть слово дело вскóре,

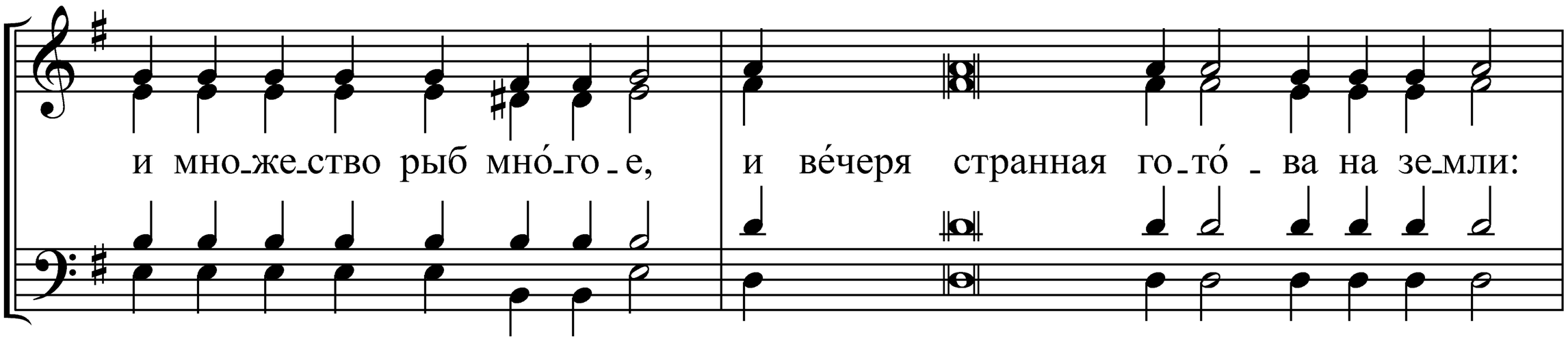
и множество рыб мнóгое, и вéчеря странная готóва на земли:

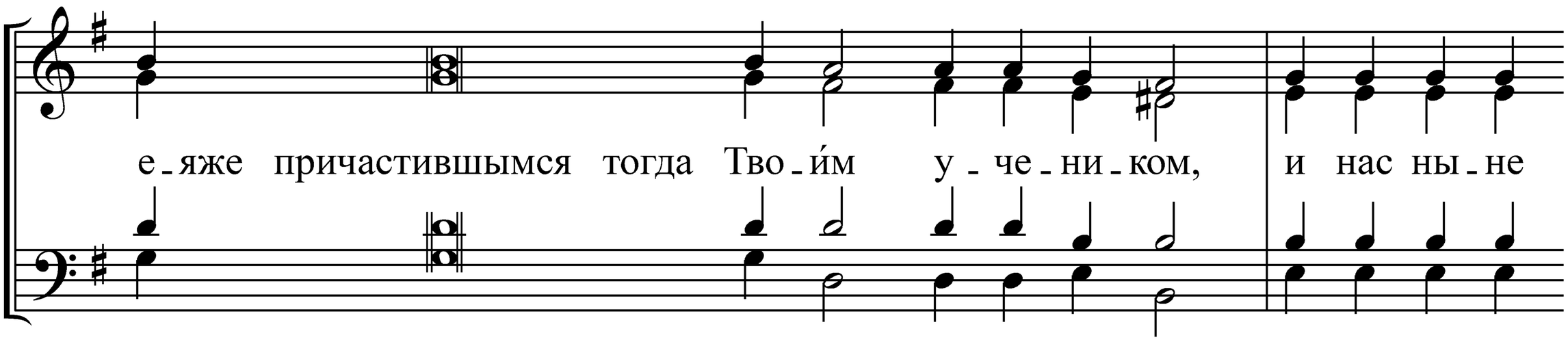
еяже причастившымся тогда Твоим ученником, и нас нынe

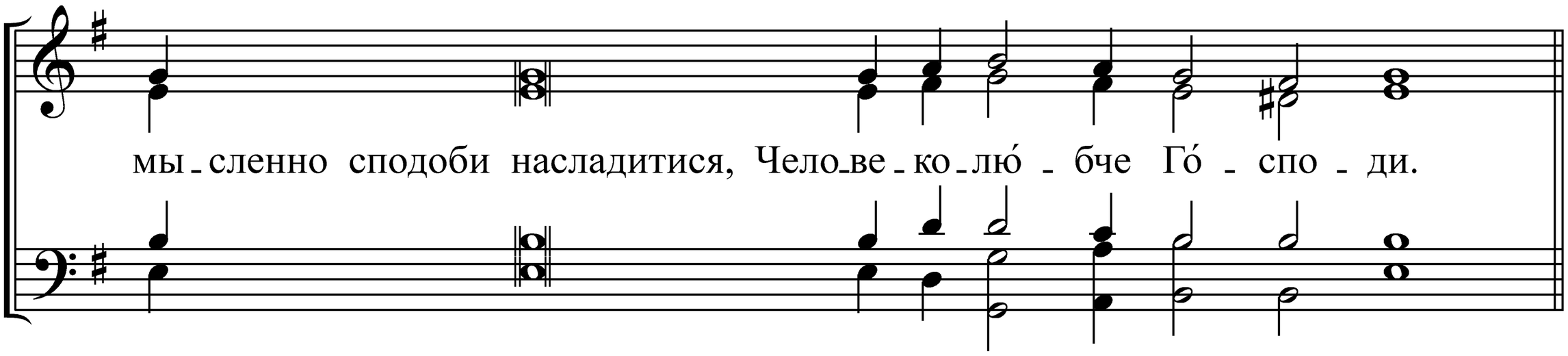
мысленно сподоби насладитися, Человеколюбче Гóсподи.
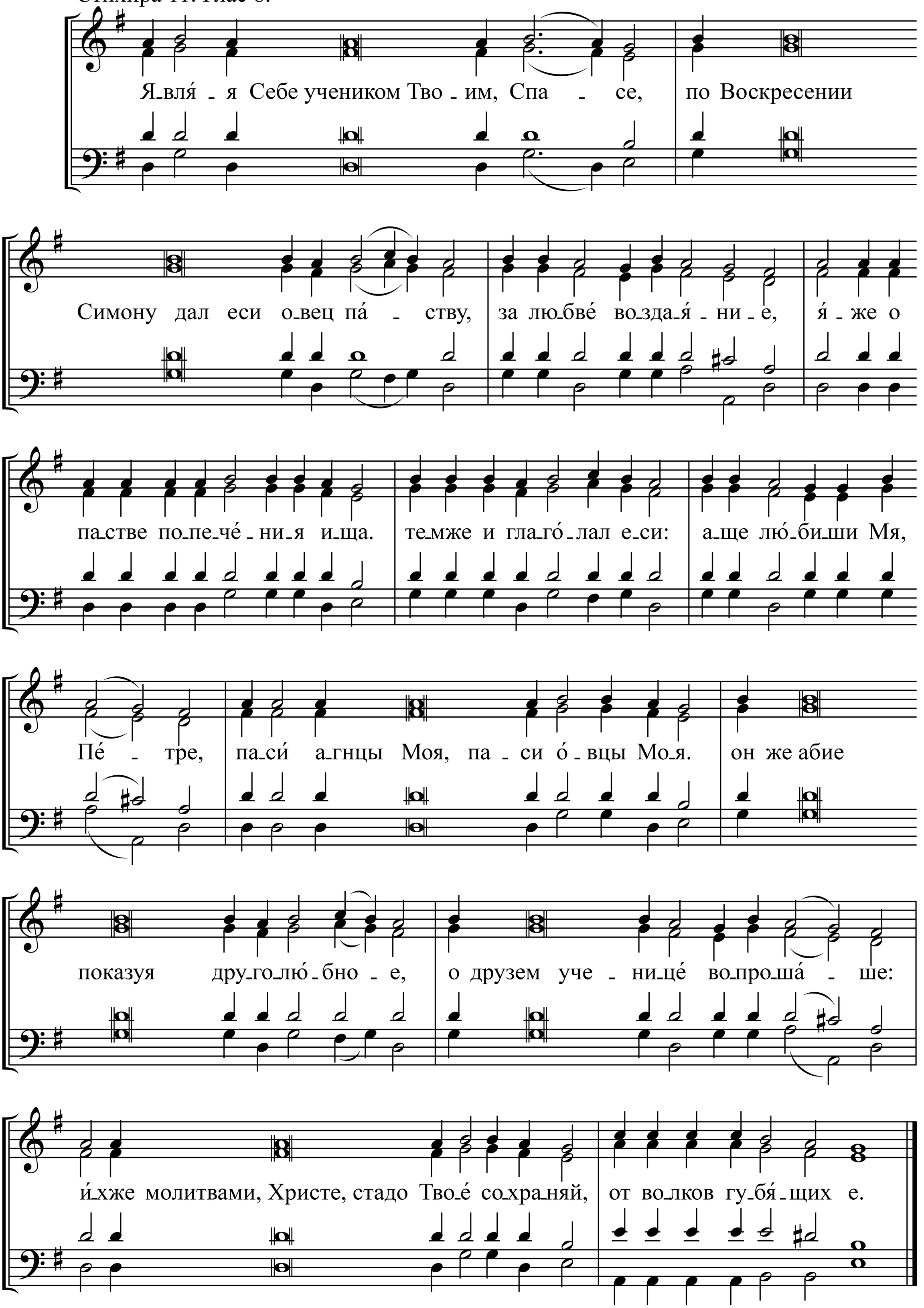
Стихира 11. Глас 8.