Великий суббота, на утрени

гл. 2. Хвалите Его на силах Его,

на хвалитех, гл. 2

С
А

хва_лите Его по множест_ву ве - ли - че - стви - я Е - го.

Т
Б

Днесь содéржит гроб Содержáщаго длá - ни_ю тварь, по_крывает камень Покры́вшаго

доб_ро - дé - те - ли - ю не - бе - са; спит Жи_вóт, и ад тре - пé - щет,

и Адам от уз ра_ре - ша - ет - ся. Сла_ва Твоему́ смо - тре - ни - ю,

и́м - же соверши́в все упокоé_ни - е вé - чно - е, да_ровáл еси́ нам, Бо - же,

все_святóе из мéртвых Твоé во - скре - се - - ни - е.

гл. 6. Хвалите Его во гласе трубнем,

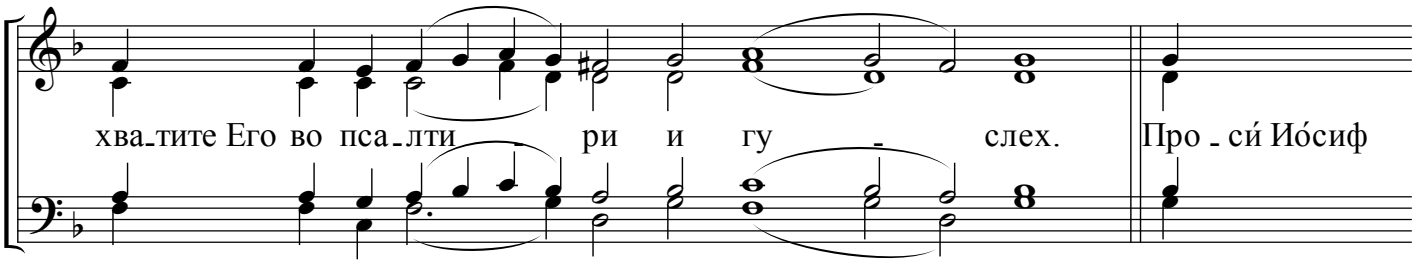

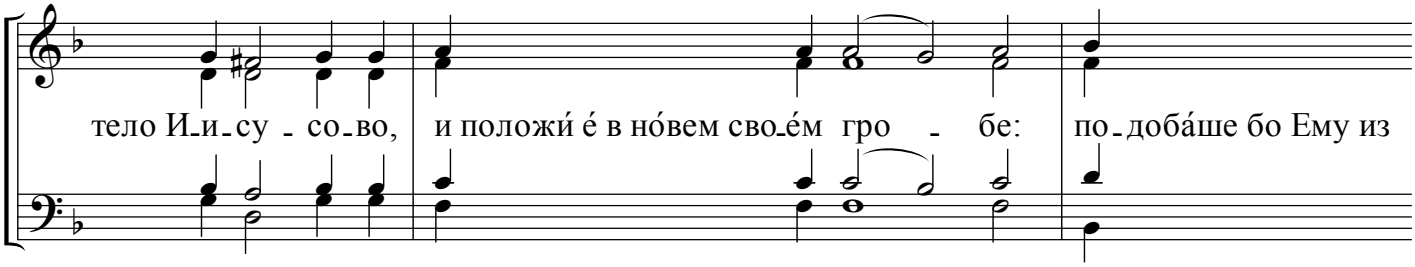

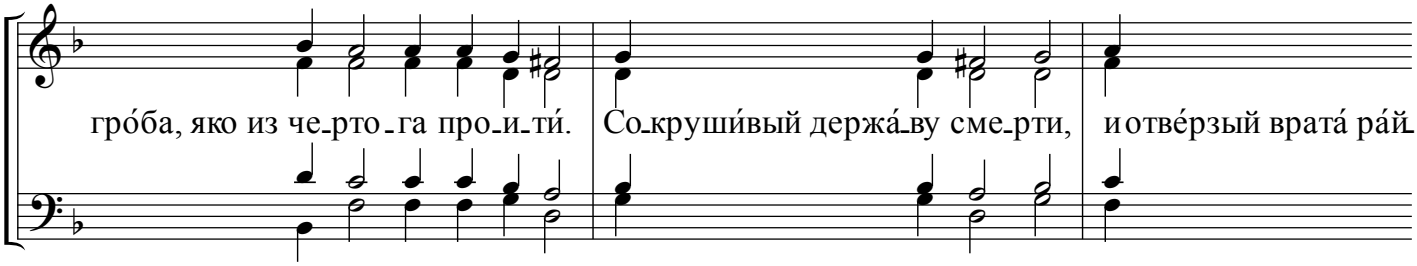

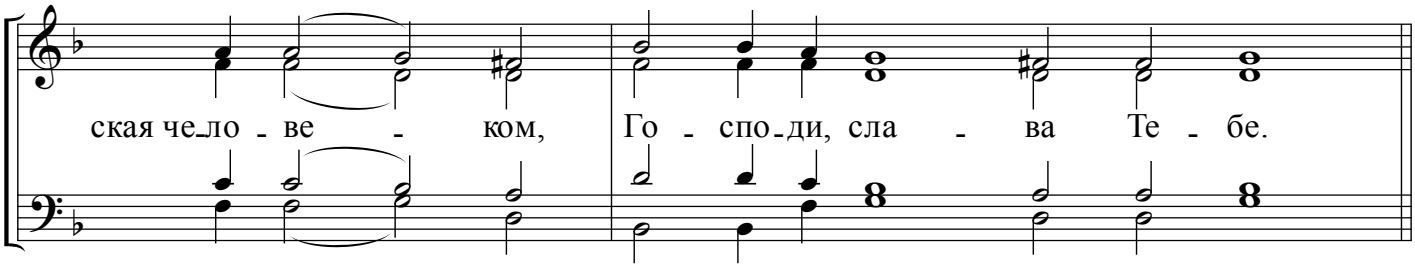

Слава, гл. тойже.

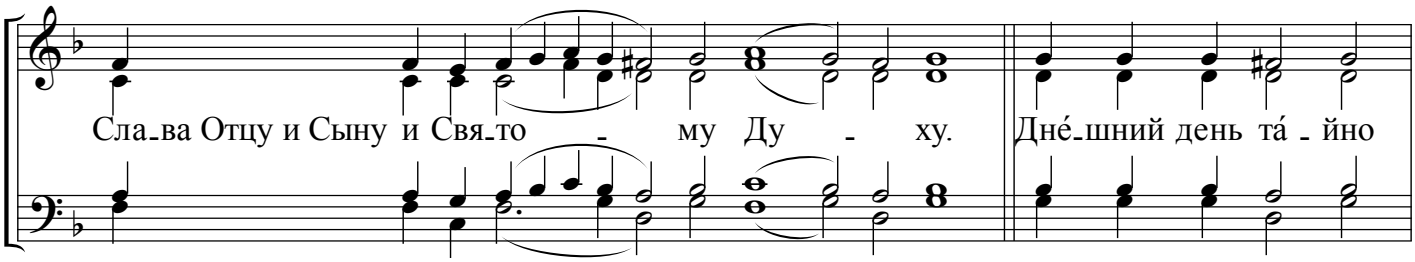

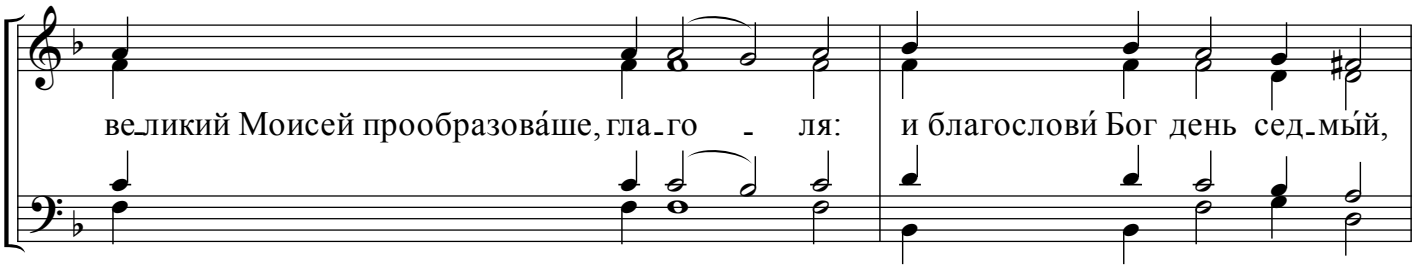

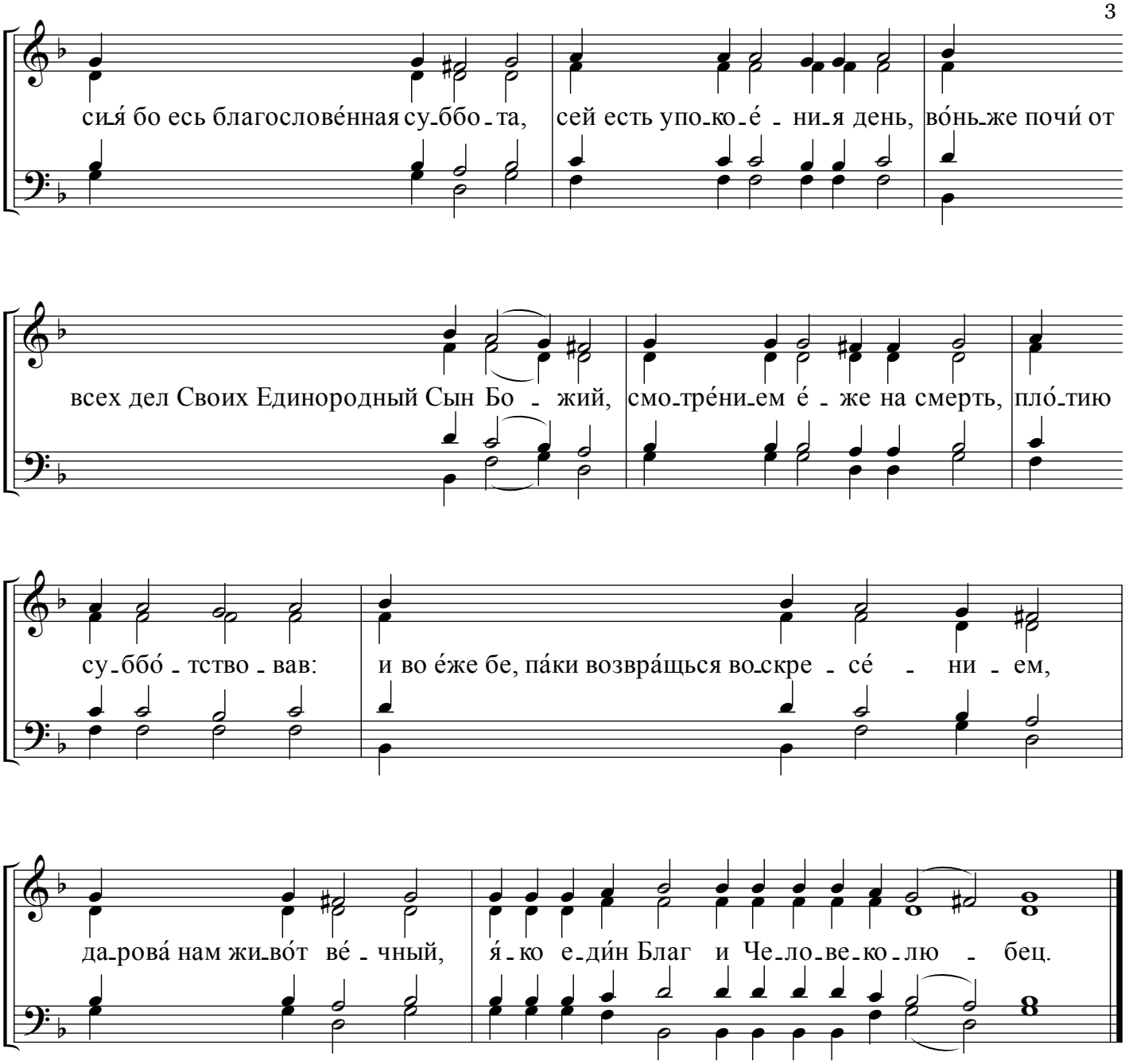
си-я́ бо есь благослове́нная су-ббо-та, сей есть упо-ко-е́-ни-я день, во́нь-же почи́ от
всех дел Своих Единородный Сын Бо-жий, смо-тре́ни-ем е́-же на смерть, пло́-тию
су-ббо́-тство-вав: и во е́же бе, па́ки возвра́щься во-скре-се́-ни-ем,
да-рова́ нам жи-во́т ве́-чный, я́-ко е-ди́н Благ и Че-ло-ве-ко-лю-бец.